

INSTALASI LINUX BLANKON 7 DI VIRTUALBOX

R.Muhammad Arifin
deadadder666@gmail.com
<http://opensource12.blogspot.com>

Lisensi Dokumen:

Copyright © 2003-2007 IlmuKomputer.Com

Seluruh dokumen di IlmuKomputer.Com dapat digunakan, dimodifikasi dan disebarkan secara bebas untuk tujuan bukan komersial (nonprofit), dengan syarat tidak menghapus atau merubah atribut penulis dan pernyataan copyright yang disertakan dalam setiap dokumen. Tidak diperbolehkan melakukan penulisan ulang, kecuali mendapatkan ijin terlebih dahulu dari IlmuKomputer.Com.

Linux BlankOn adalah distribusi Linux yang dikembangkan oleh Yayasan Penggerak Linux Indonesia (YPLI) dan Tim Pengembang BlankOn. Distribusi ini dirancang sesuai dengan kebutuhan pengguna komputer umum di Indonesia.

Linux BlankOn dikembangkan secara terbuka dan bersama-sama untuk menghasilkan distro Linux khas Indonesia, khususnya untuk dunia pendidikan, perkantoran dan pemerintahan.

Linux BlankOn merupakan bagian dari gerakan Proyek BlankOn yang memiliki cakupan yang lebih luas lagi. Gerakan ini bertujuan untuk mengembangkan kompetensi sumber daya manusia Indonesia dalam konteks perangkat lunak bebas dan terbuka.

Cara Instalasi

Pertama anda siapkan dulu software virtualboxnya, bila sudah langsung masuk saja ke software tersebut.

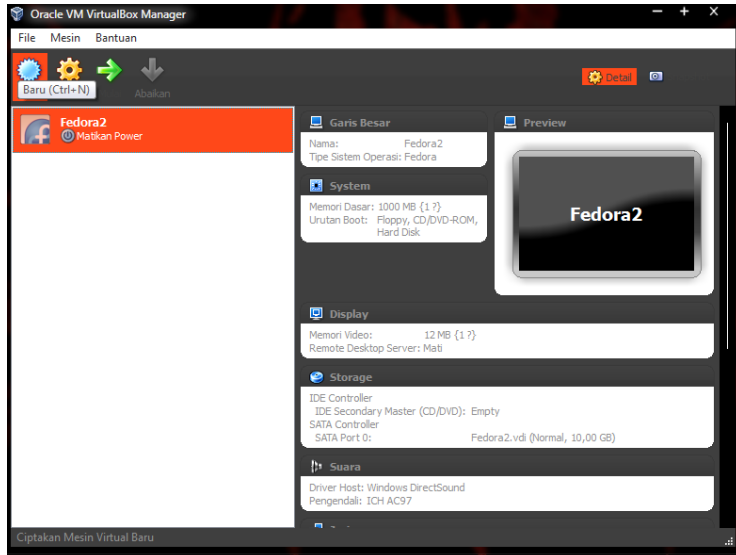

Lalu akan keluar jendela seperti diatas dan langsung pilih new pada pilihan bar tersebut.

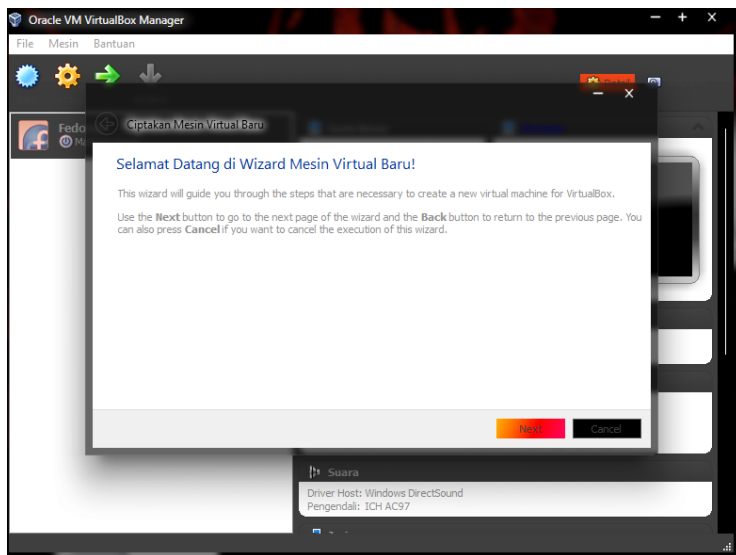

Lalu akan muncul jendela tambahan lagi seperti gambar diatas, langsung di next saja untuk melanjutkan.

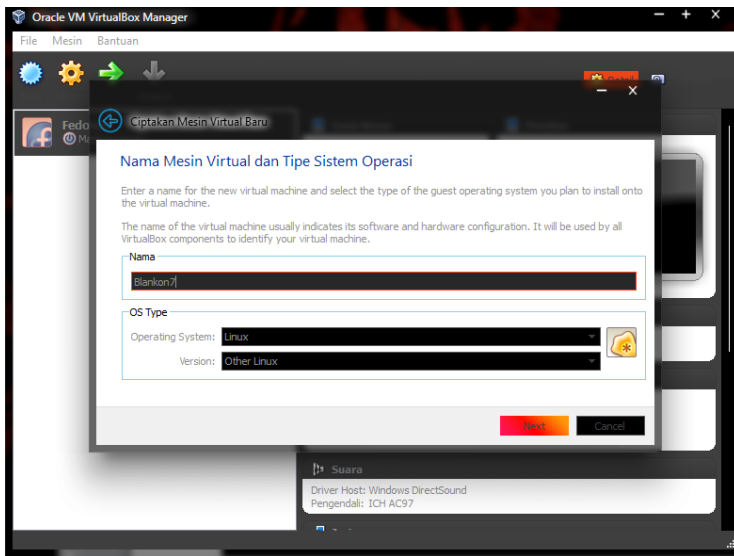

Setelah itu isikan nama terserah anda dan untuk type OS linux versionnya other linux karena di virtualbox ini belum mengenal blankon, setelah di next.

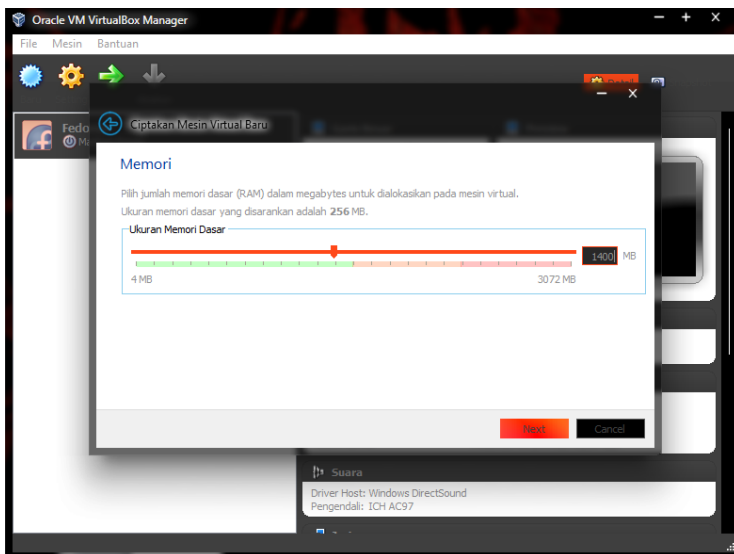

Dan di jendela ini anda di tanya ukuran ram untuk virtual anda (catatan : ram virtual $\frac{1}{2}$ dari ram komputer asli) contoh : bila ram anda 3 gb = 3000 mb jadi untuk virtual 1,5 gb = 1500 mb.

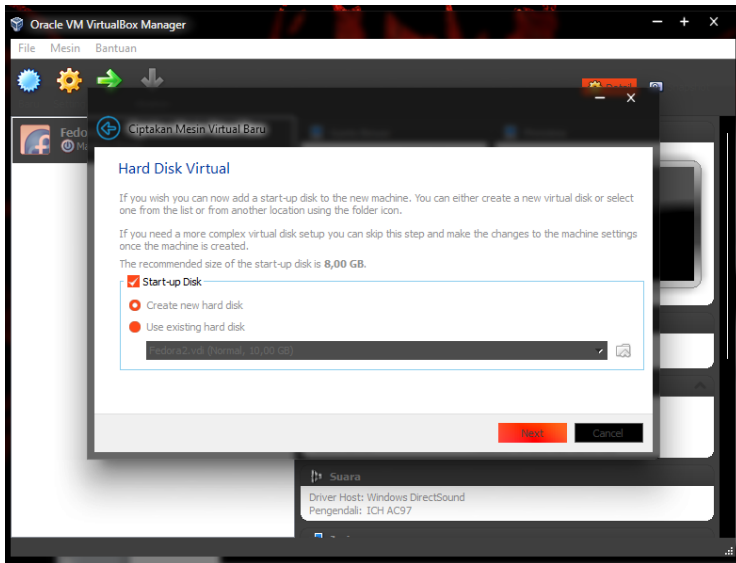

Disini langsung di next saja karena anda akan membuat file baru

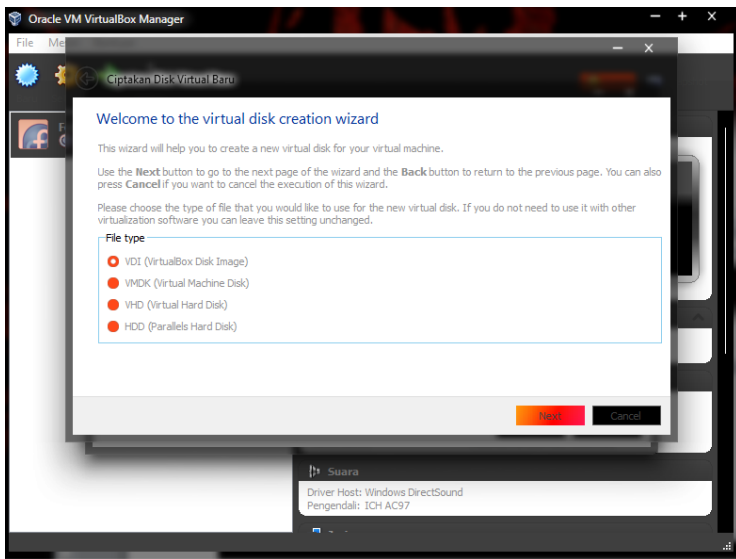

Dan di jendela ini anda di tanya format untuk file virtual yang akan dibuat karena standarnya VDI jadi langsung di next saja.

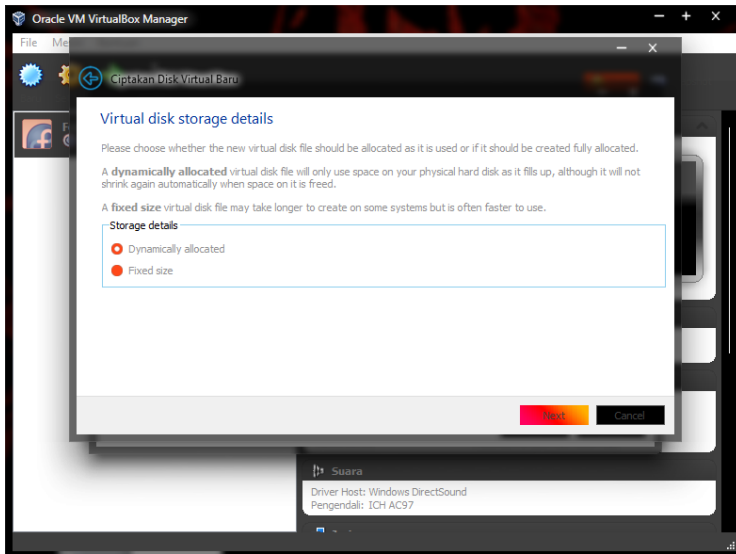

Di jendela ini langsung di next saja

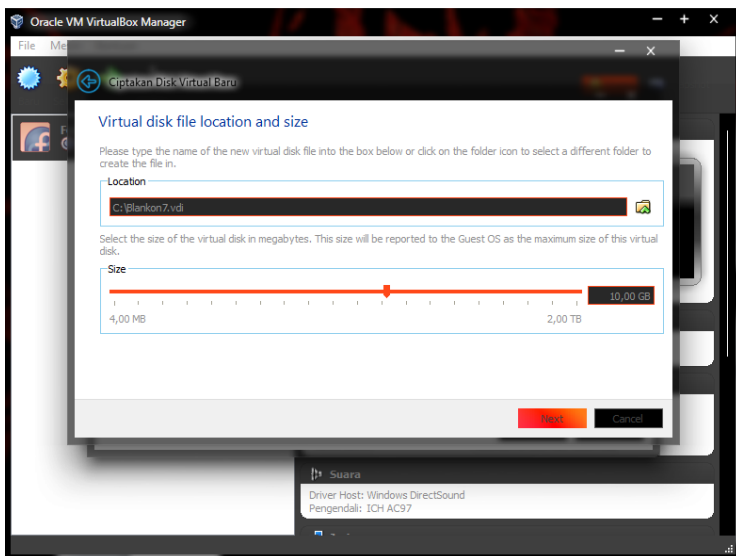

Dijendela ini anda masukan batas penyimpanan hardisk virtual dan letak file virtual tersebut mau di berikan di mana bisa di local disk C atau D (catatan : yang hardisk asli tersisa banyak), untuk ukuran hardisk anda kasih 10 gb karena untuk berjaga-jaga bila file melebihi kapasitas hardisk tersebut. Setelah itu di next lalu akan muncul jendela 2 kali pilih create untuk selesai membuat.

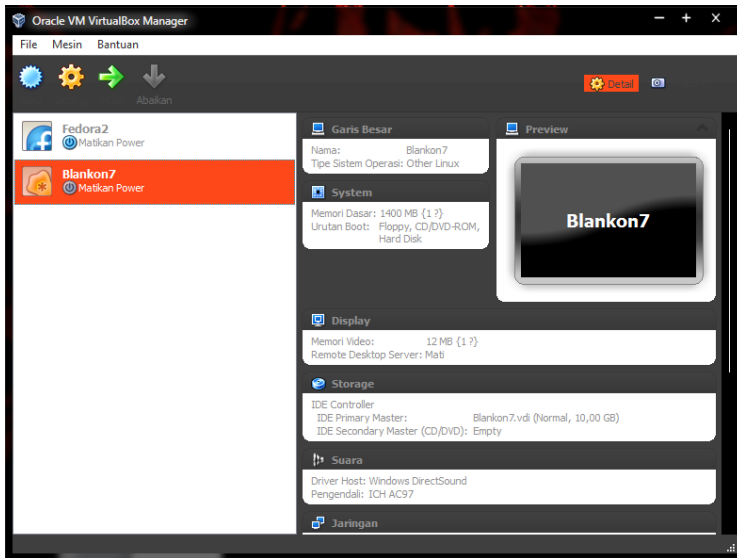

Lalu akan muncul icon dengan tulisan di samping blankon7

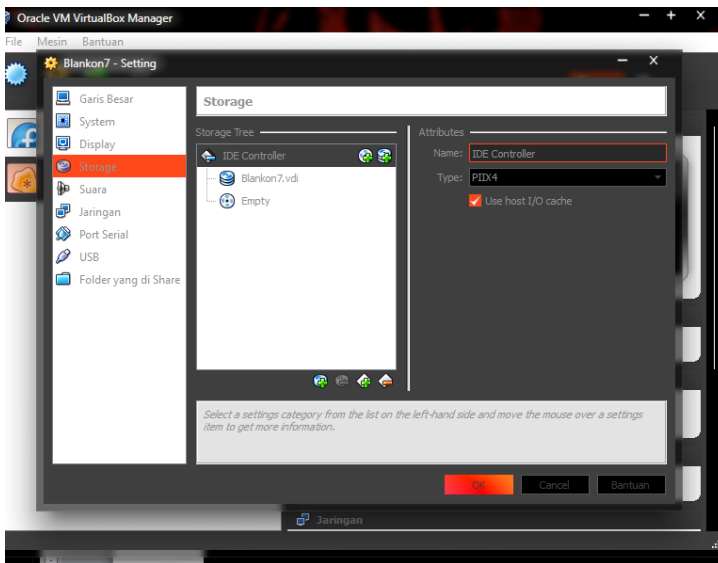

Setelah itu setting CD dan networknya dengan cara pilih SETTING di sebelah bar NEW dan akan muncul jendela seperti di atas.

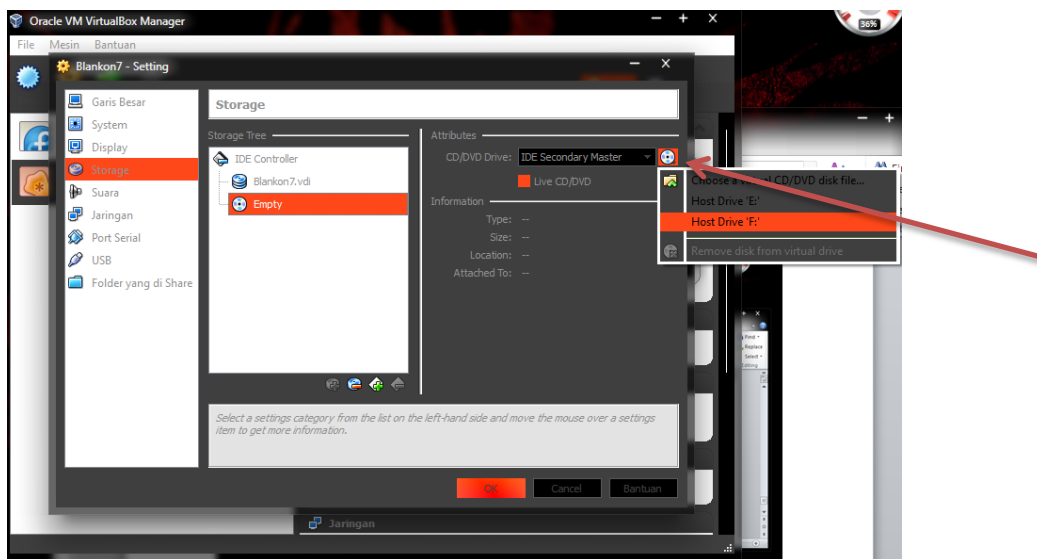

Setelah itu pilih STORAGE dan ada 2 pilihan, pilih yang Empty.

Lalu pilih yang ber panah di atas karena disini iso nya membukanya dengan software power iso jadi pilih HOST DRIVE 'F' (catatan : ini juga tergantung letak pada ISO tersebut.)

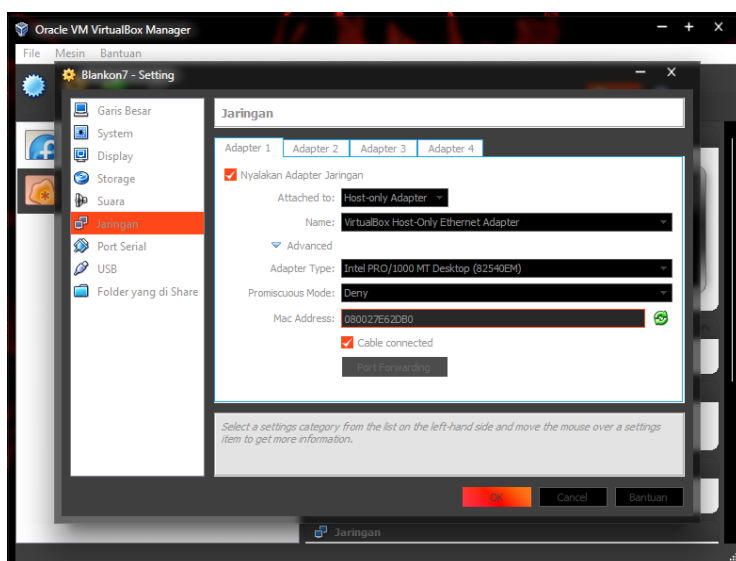

Lalu pilih Tab Network dan memilih

Attached to : Host Only Adapter

Name : Virtual Host Only Ethernet Adapter

Untuk adapter type

Adapter Type : Intel PRO/1000 MT Desktop

seperti pada contoh diatas setelah setting an selesai jangan di ok dulu klik gambar refresh.

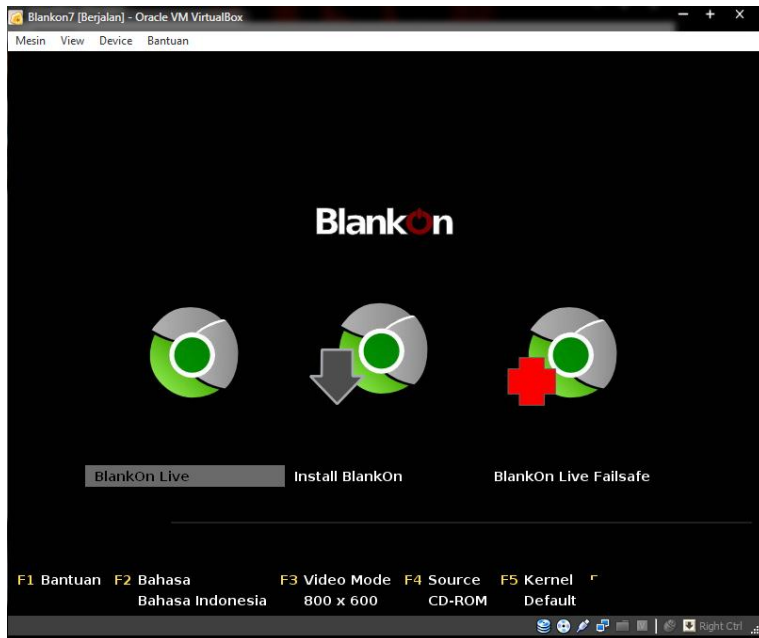

Setelah itu jalankan virtual tersebut akan muncul pilihan-pilihan seperti pada gambar diatas. Lalu anda pilih install blankon.

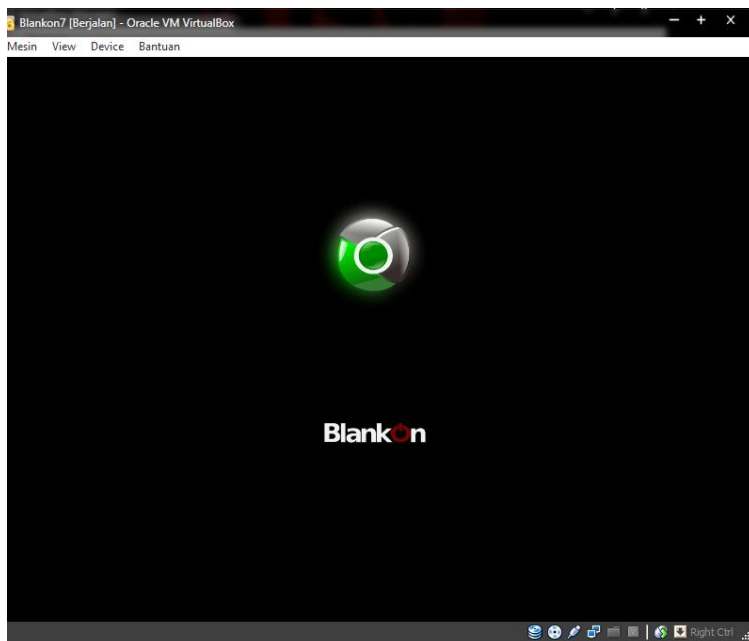

Tunggu proses instalasi

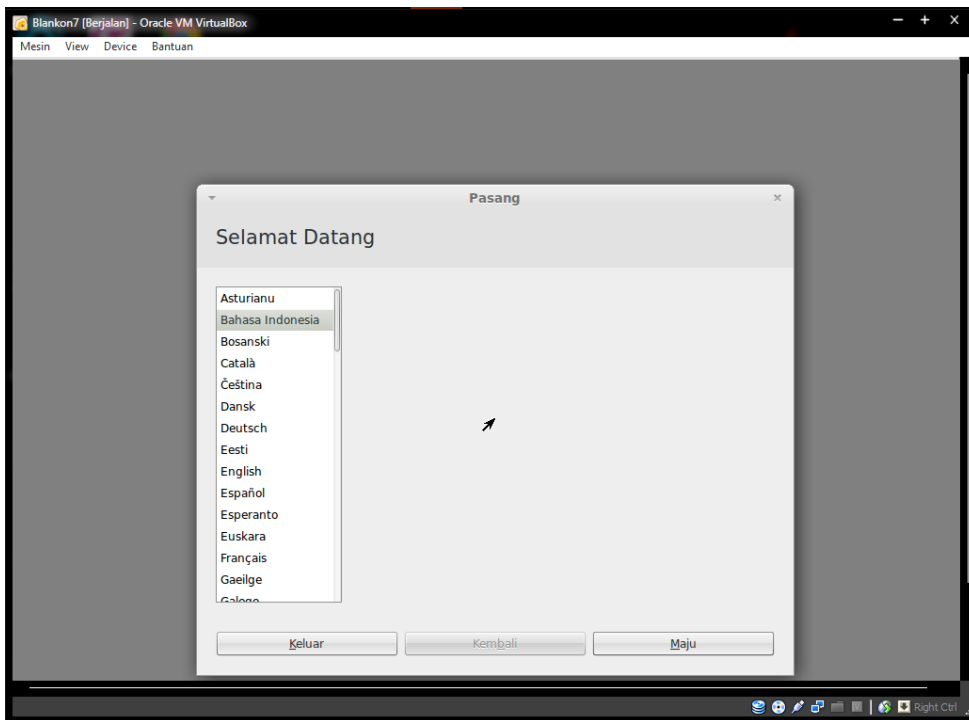

Dijendela ini anda di tanya format bahasa yang digunakan dalam penginstalan, disini menggunakan bahasa indonesia.

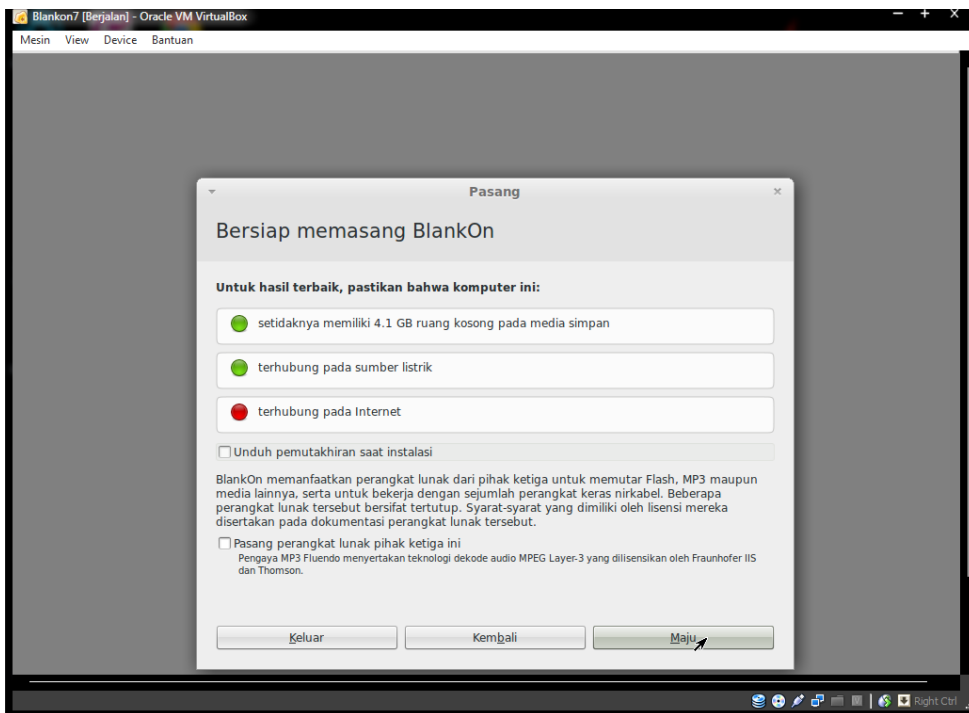

Dijendela ini adalah pengecekan macam apakah anda terhubung listrik dan internet,dll langsung saja Maju untuk melanjutkan instalasi.

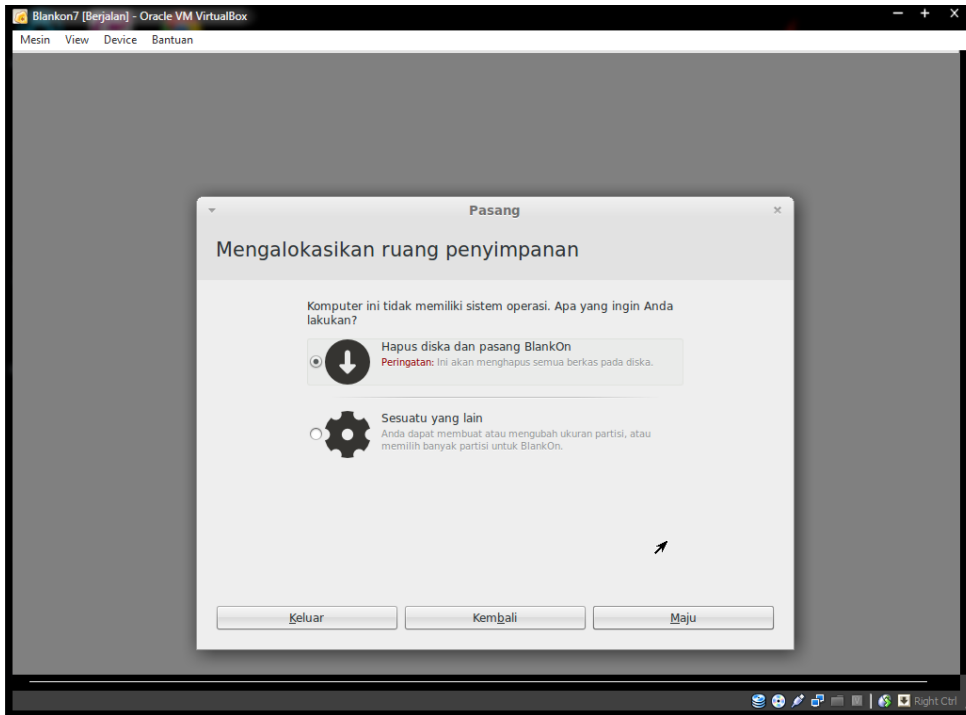

Lalu pada jendela ini karena hardisk masih kosong jadi langsung di maju saja.

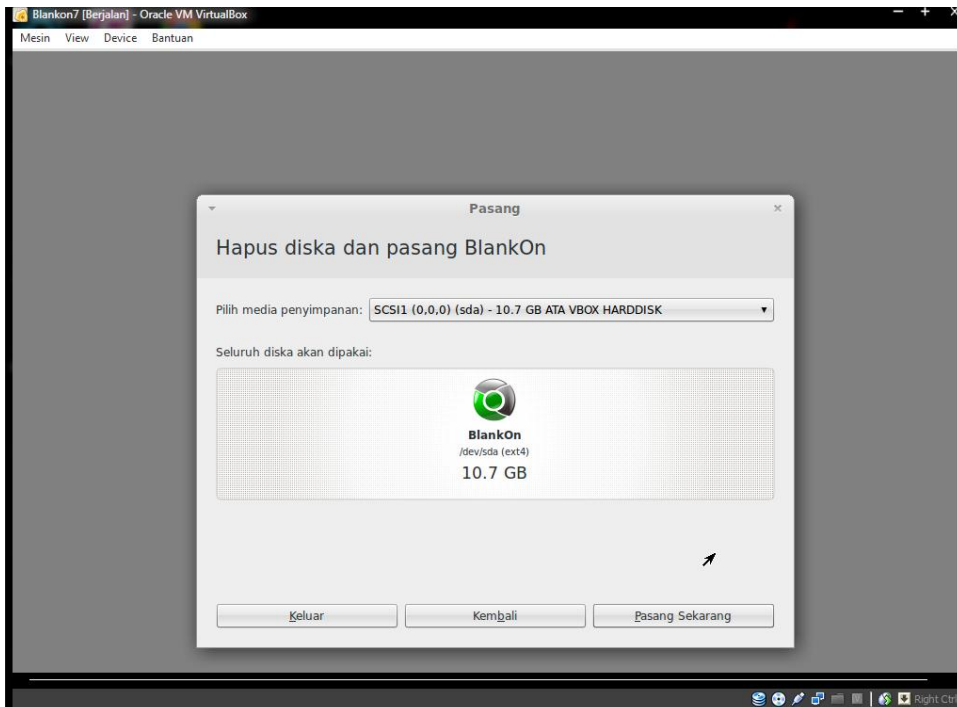

Lalu pilih Pasang supaya otomatis ukuran system dan next.

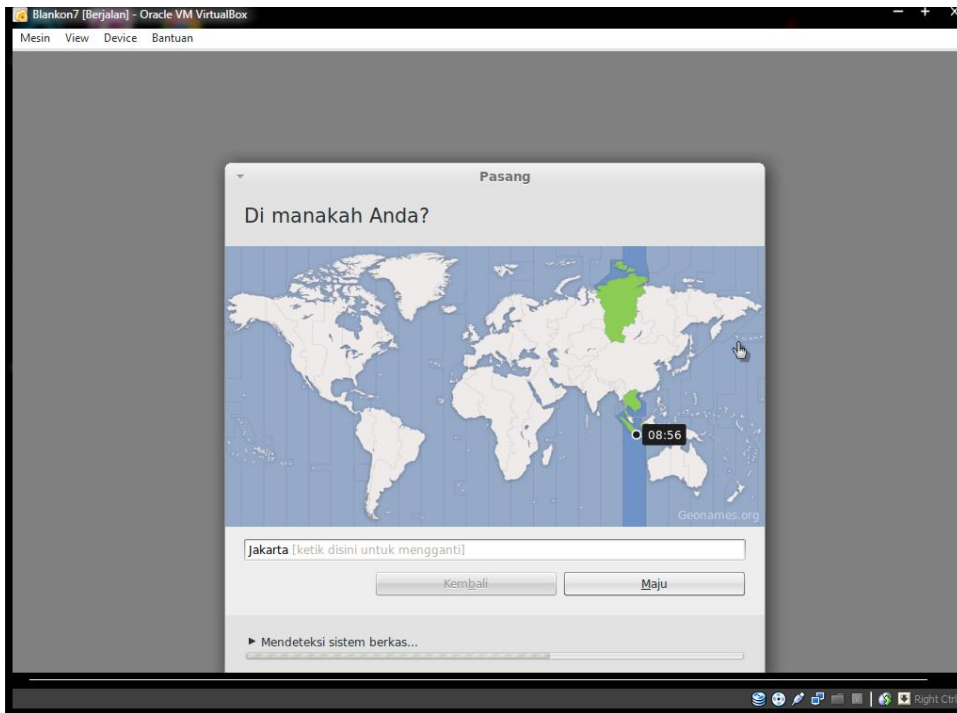

Sampai menuggu proses anda isikan letak kota yang jamnya sama dengan kota anda.

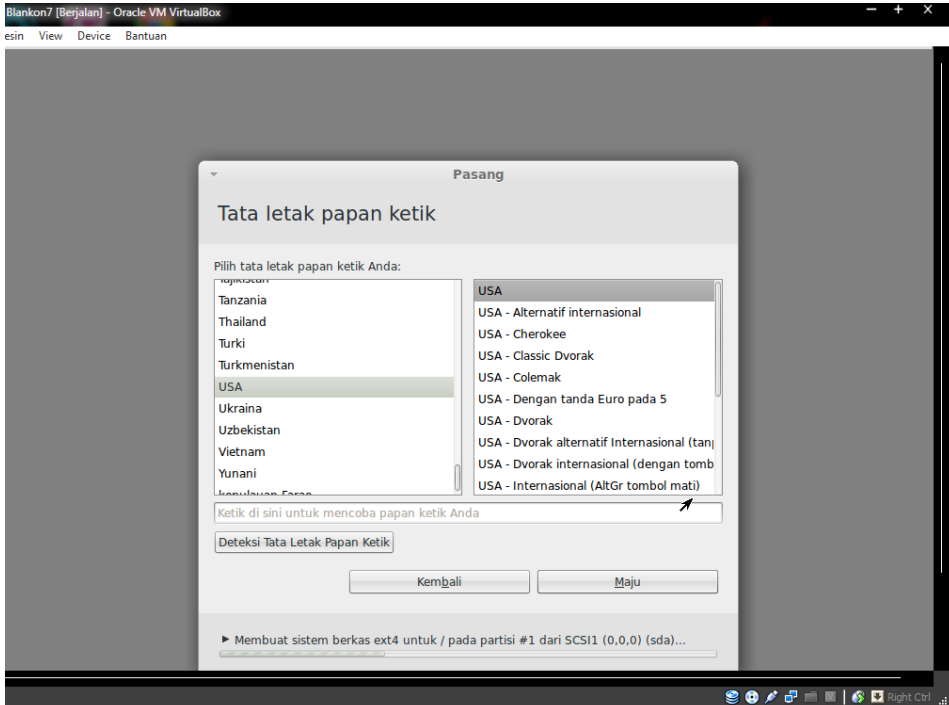

Dijendela ini di tanya tombol keyboard anda berasal dari mana standart USA jadi langsung di maju saja.

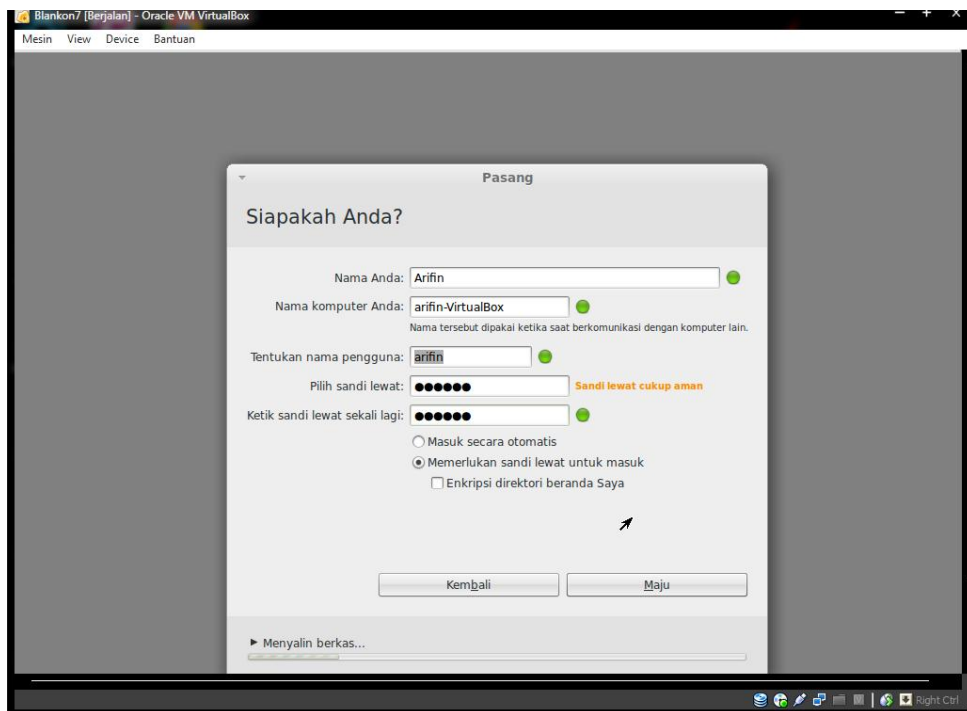

Lalu akan keluar jendela seperti diatas, dan masukan data-data lalu maju.

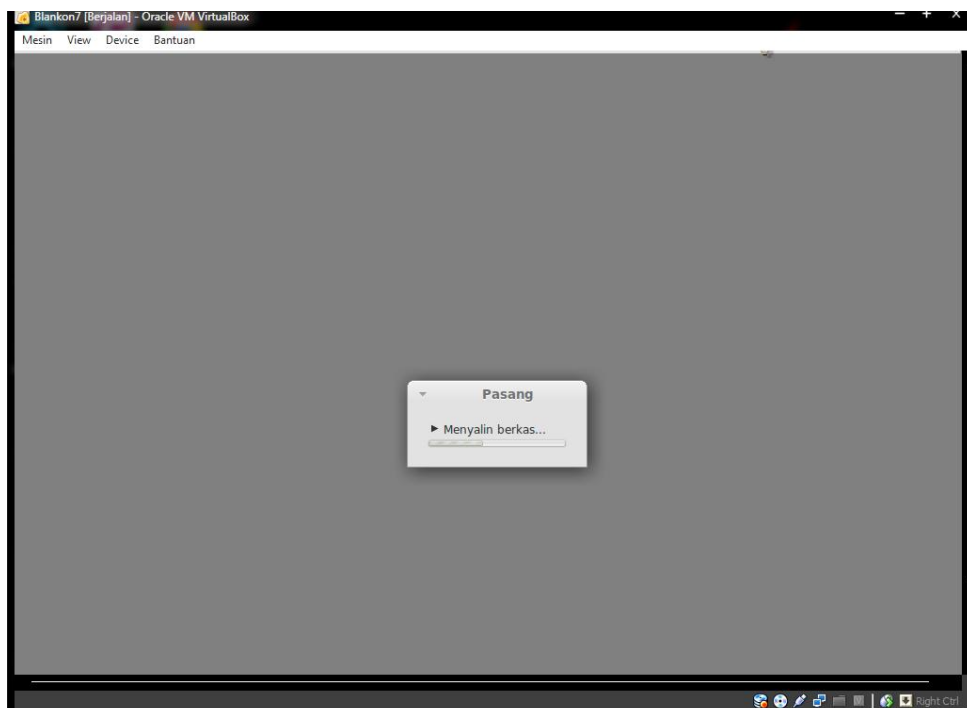

Lalu tunggu sebentar di sini adalah pemasukan system ke hardisk.

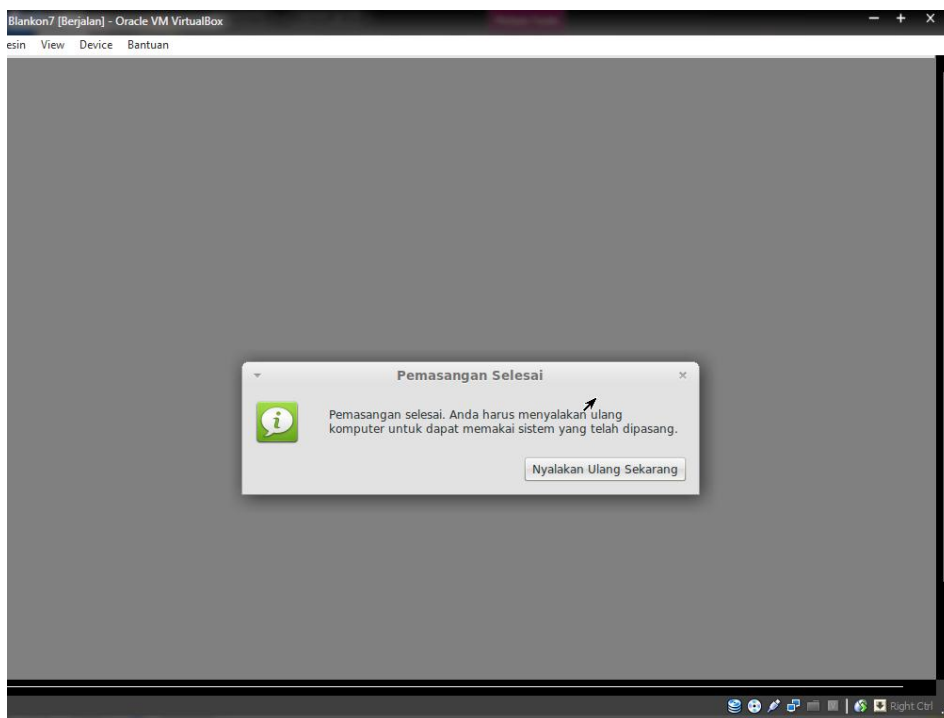

Setelah Selesai akan keluar peringatan untuk restart jadi klik saja nyalakan ulang sekarang.

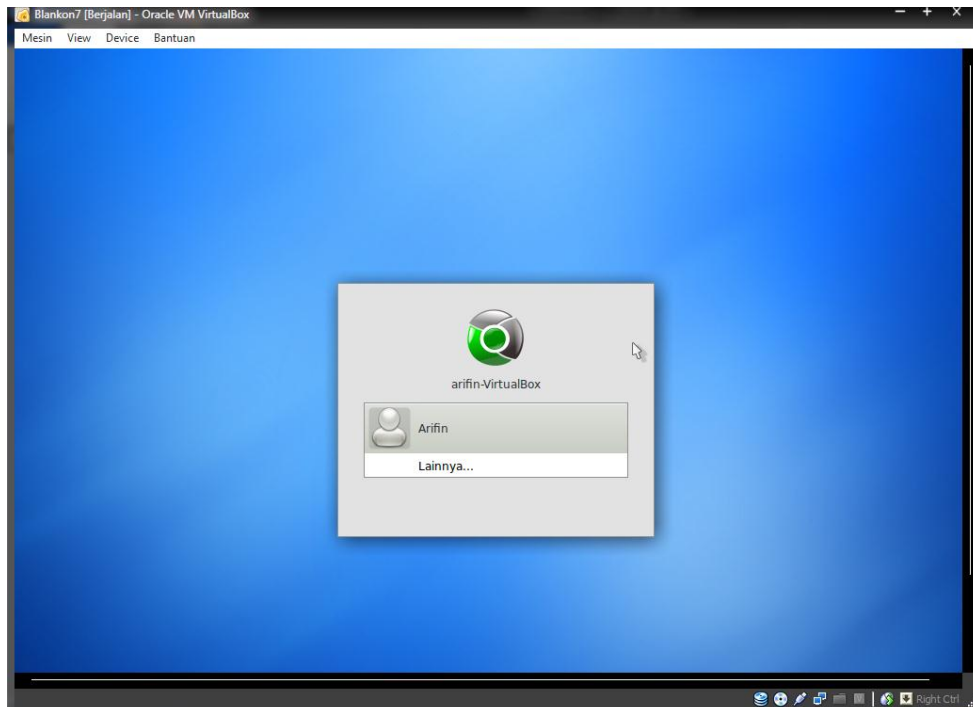

Setelah restart tadi akan keluar login masuk system blankon seperti gambar diatas.

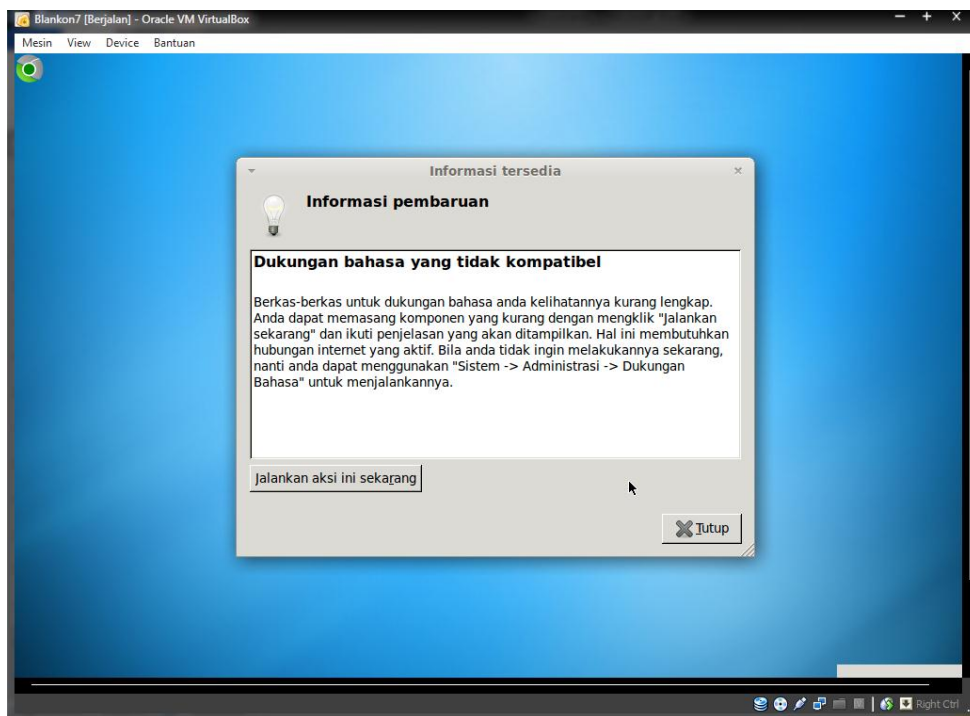

Dan akan keluar desktop seperti diatas jangan kwatir dengan peringatan tersebut adalah karena kurang dukungan bahasa dan perlu di update internet.

Biografi Penulis



R. Muhammad Arifin . Lulusan SMK Negeri 5 Semarang. Sekarang sedang menuntut ilmu di Politeknik Negeri Semarang, Jurusan Teknik Elektro dengan Program Studi Teknik Telekomunikasi. Untuk artikel yang lain dapat dilihat di situs blog <http://opensource12.blogspot.com>