

# Instalasi Ubuntu pada Virtual Machine

**Rr. Binar Novicha P**

*binar\_np@yahoo.com*

*http://binarnovv.blogspot.com*

***Lisensi Dokumen:***

*Copyright © 2012 IlmuKomputer.Com*

*Seluruh dokumen di IlmuKomputer.Com dapat digunakan, dimodifikasi dan disebarkan secara bebas untuk tujuan bukan komersial (nonprofit), dengan syarat tidak menghapus atau merubah atribut penulis dan pernyataan copyright yang disertakan dalam setiap dokumen. Tidak diperbolehkan melakukan penulisan ulang, kecuali mendapatkan ijin terlebih dahulu dari IlmuKomputer.Com.*

**Ubuntu** adalah software sistem operasi komputer (OS) yang berguna untuk operasi dasar komputer. Ubuntu adalah salah satu proyek andalan Debian. Ubuntu sendiri bersifat open source (gratis). Selain itu, Ubuntu juga telah dilengkapi dengan berbagai aplikasi komputer untuk berbagai keperluan, sehingga pengguna tidak perlu lagi menginstall software-software umum seperti aplikasi untuk perkantoran, internet, dan multimedia. Sumber: id.wikipedia.org

1. Langkah awal mirip semua, kita masuk ke virtual machine, disini penulis memakai vmware, lalu, tekan Ctrl+N atau File>>New>>Virtual Machine , muncul jendelanya seperti ini lagi, pilih typical, klik next

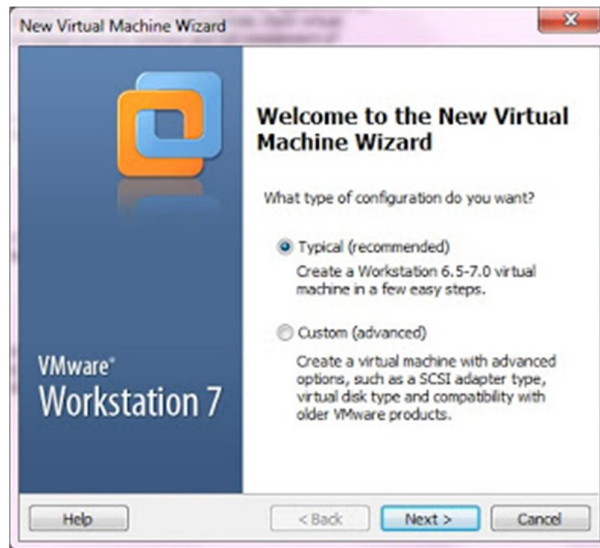

2. Kita pilih di direktori mana installer ubuntu tadi, saya pakai .iso , jadi milihnya yang Installer disc image file (iso), kalo udah ketemu foldernya, klik next

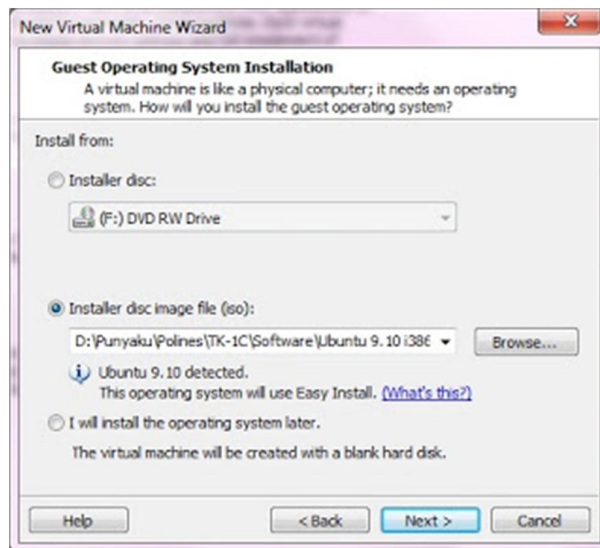

3. Isikan informasi pengguna, yang nanti akan dipakai atau untuk ngatur-ngatur waktu udah selesai nginstal, punya saya gini, klik next kalo udah klik next

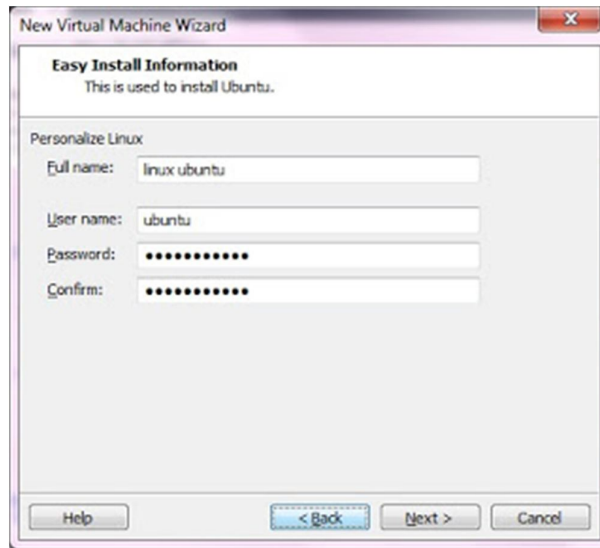

4. Menamai virtual machine yang lagi diinstal ini, jadi tampilan depannya kita namain apa, klik next

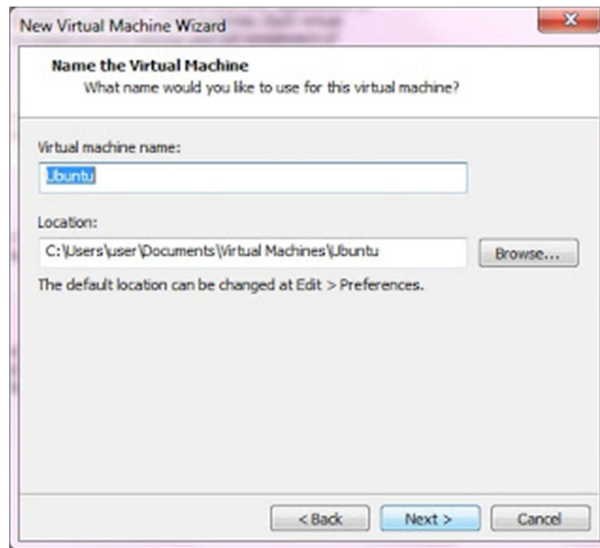

5. Lalu, tentukan berapa besar kapasitas disk yang akan kita pakai, penulis isi 8 GB, klik next

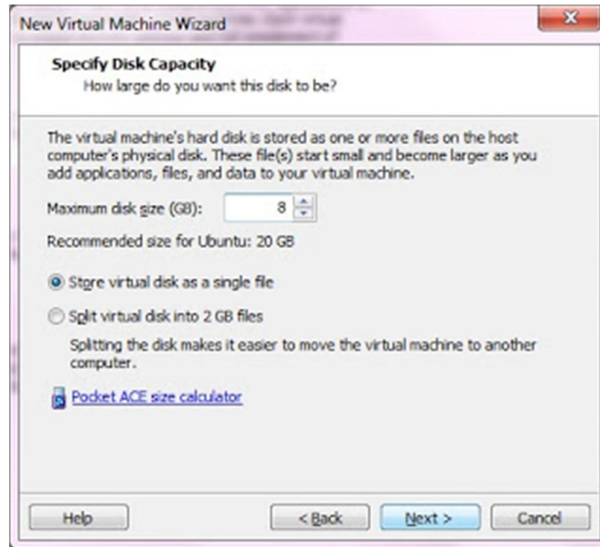

6. Ready to install, klik finish

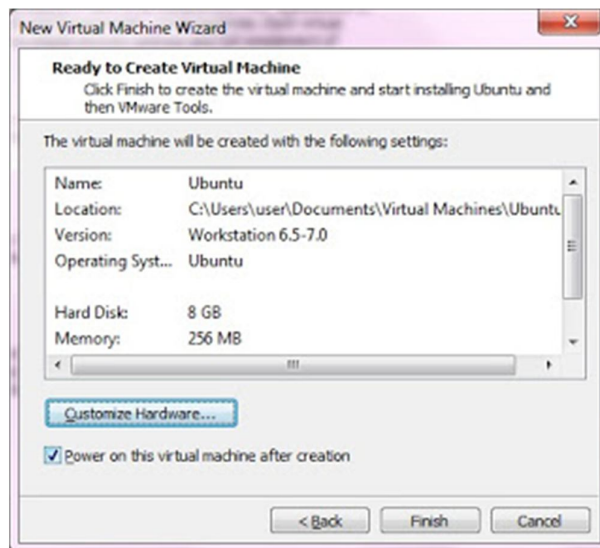

7. Memulai proses instalasi

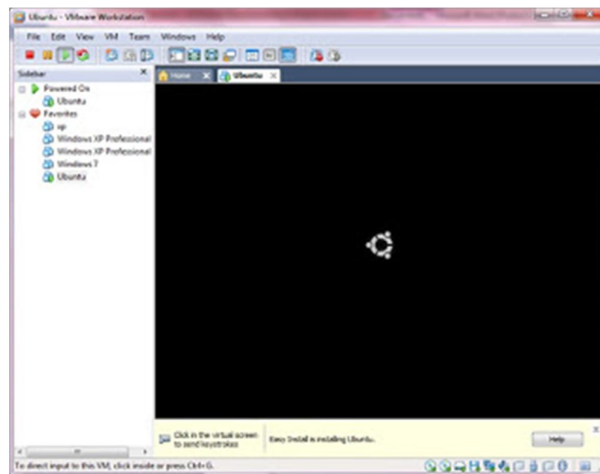

8. Menunggu proses instalasi

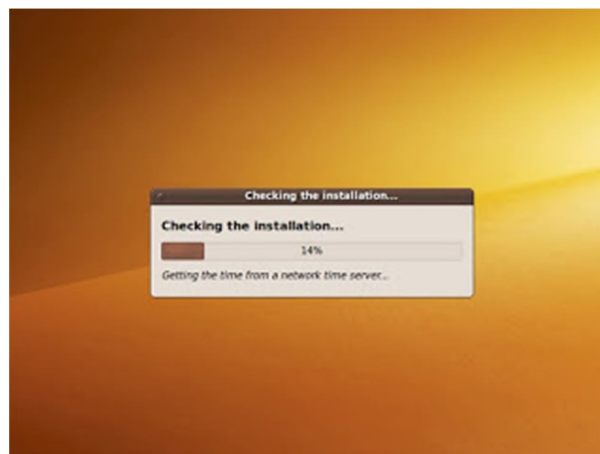

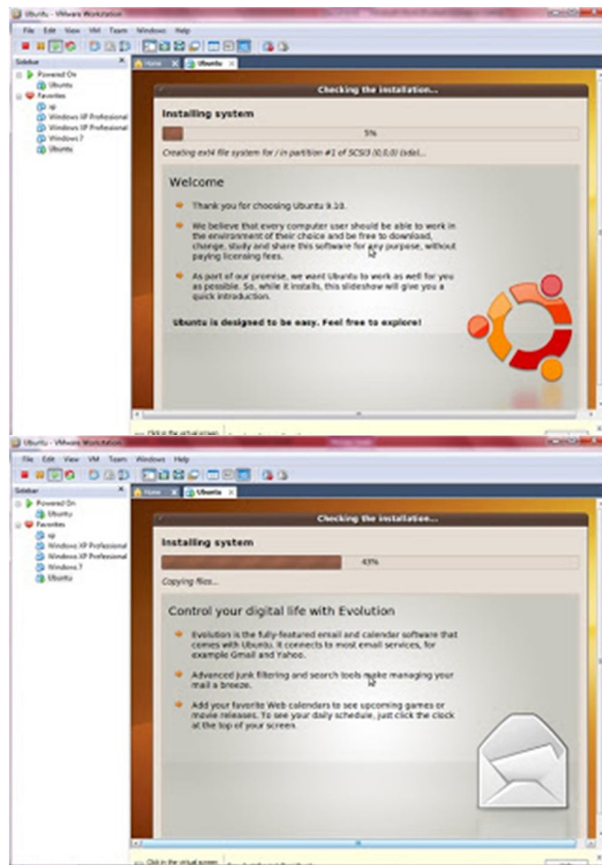

9. Muncul tampilan mirip install windows xp, tapi disini kita masukkan ubuntu login + password, tiap mengisi, di enter saja

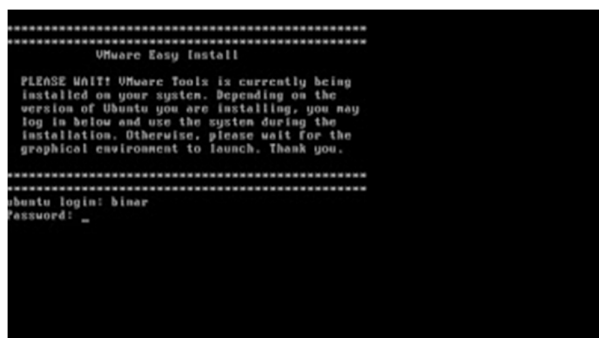

10. Nah, ada tampilan keluaran seperti ini, masukkan password, lalu klik Log In

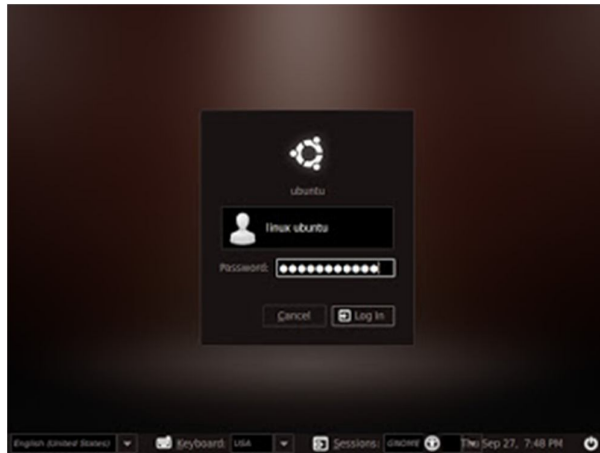

11. Selesaiiii... 😊 yaa memang agak membingungkan sebenarnya, tapi kalo sudah ngerti ya bisalah, semoga berguna yaa ^^

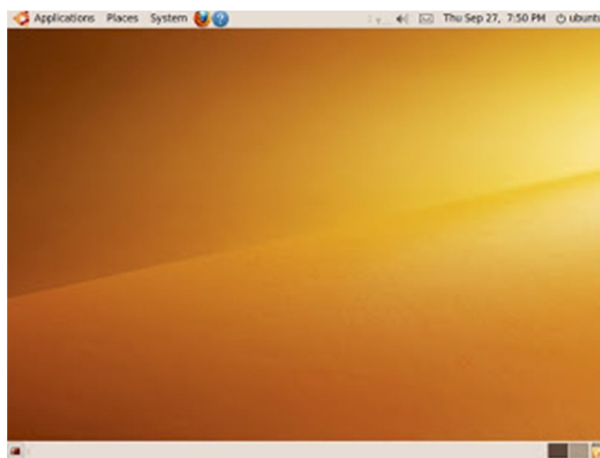

Terimakasih sudah menyempatkan baca 😊 tunggu artikel saya selanjutnya ya...

## Biografi Penulis



Rr. Binar Novicha Prameswari, lahir di Semarang 01 November 1994,  
mahasiswi dari Politeknik Negeri Semarang (Polines) Jurusan Elektro  
Program Studi Teknik Telekomunikasi

Become my friends on : <http://facebook.com/biinovy>

Find me on : <http://twitter.com/binarnovy>

Visit my blog : <http://binarnovy.blogspot.com>

Big thanks to you ☺