

Manajemen User & Organizationing Unit

Novi Saputra Yusman

yusman_alminangi@yahoo.com

http://yusman.co.nr

Lisensi Dokumen:

Copyright © 2003-2006 IlmuKomputer.Com

Seluruh dokumen di IlmuKomputer.Com dapat digunakan, dimodifikasi dan disebarkan secara bebas untuk tujuan bukan komersial (nonprofit), dengan syarat tidak menghapus atau merubah atribut penulis dan pernyataan copyright yang disertakan dalam setiap dokumen. Tidak diperbolehkan melakukan penulisan ulang, kecuali mendapatkan ijin terlebih dahulu dari IlmuKomputer.Com.

Manajemen OU sangat penting bagi anda yang bertugas untuk mengelola sebuah server dan jaringan, tak terbayang bagaimana lelahnya kita jika mengelola user, memberikan hak akses mengcounter folder / file yang tidak boleh di akses, menu menu, serta yang lainnya jika kita kelola tanpa organizational unit, maka kita akan melakukannya satu persatu user, jika user nya hanya 5 sampai 10 user sih.. gak masalah kali yaa hehehe tapi gimana kalau usernya ada 500 orang..? atau bahkan lebih ..? nah hehehe bisa gempor nih ngelolain, ini aja baru user, gimana dengan yg lainnya ? Nah.. dengan ada nya OU ini kita bisa dengan mudah mengatur policy bagi semua user user yang tergabung dalam domain, so .. dah fahamkan apa keuntungan organizational unit..? Ok kita memulai nya....gak usah panjang panjang muqadimah nya hehe yuk kita injak pedal gas nya brremmmmm :D

ikuti langkah langkah dibawah berikut ini :

1. klik start > programs > administrative tools > active directory user and computers, klik nama server anda kemudian klik action > new > organizational unit, dan akan tampil window sperti ini :

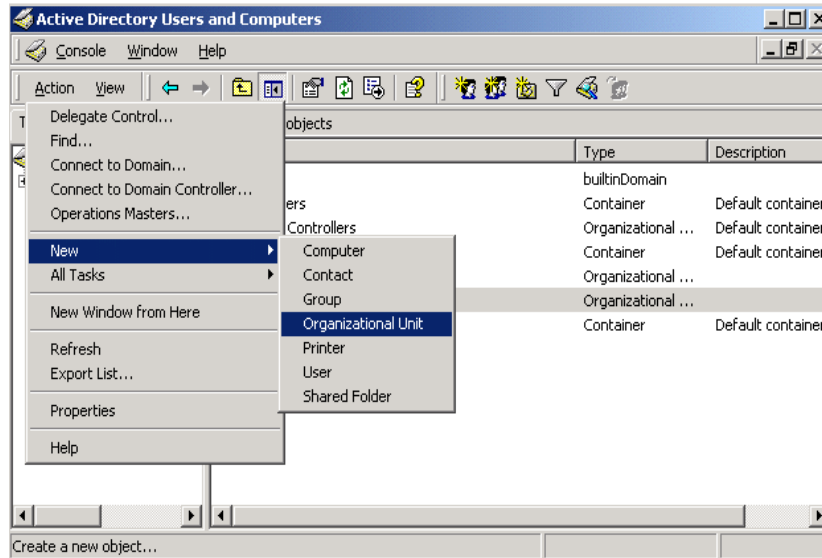

2. klik organizational unit kemudian akan tampil wizard new object organizational unit, isikan nama OU yang anda inginkan disini saya isikan untuk bagian marketing

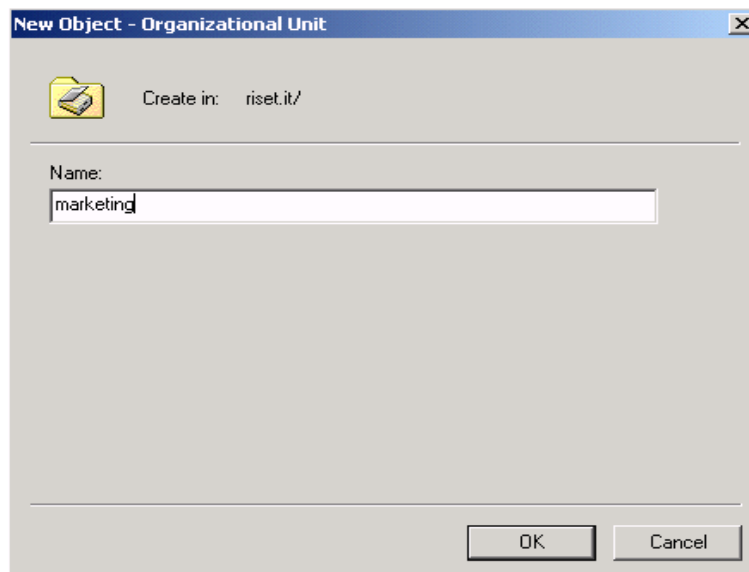

klik OK maka OU marketing telah selesai kita buat dan hasilnya akan tampak sebuah OU yang bernama marketing :

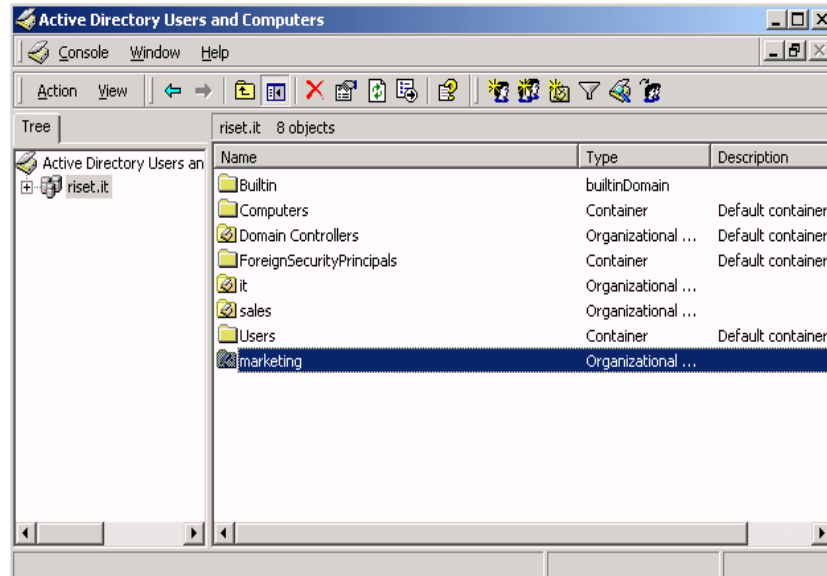

kemudian klik kanan OU marketing tsb dan pilih group disini kita akan membuat group marketing cabang dan pusat dan silahkan isi nama groupnya pada wizard newobject – group saya menuliskan marketing cabang

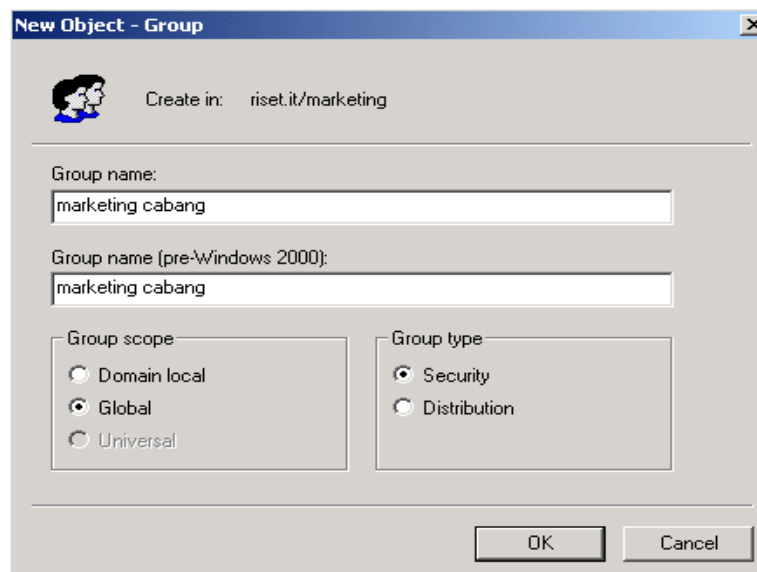

saya membuat 2 group untuk marketing diantaranya group marketing cabang dan group marketing pusat untuk pembuatan group lainnya silahkan ikuti cara serupa seperti cara diatas kemudian create user user yang akan login ke organizational unit marketing dengan cara klik dua kali nama OU yang akan dibuatkan usernya pada bagian yang kosong klik kanan h new > user maka akan tampil wizard new object – user

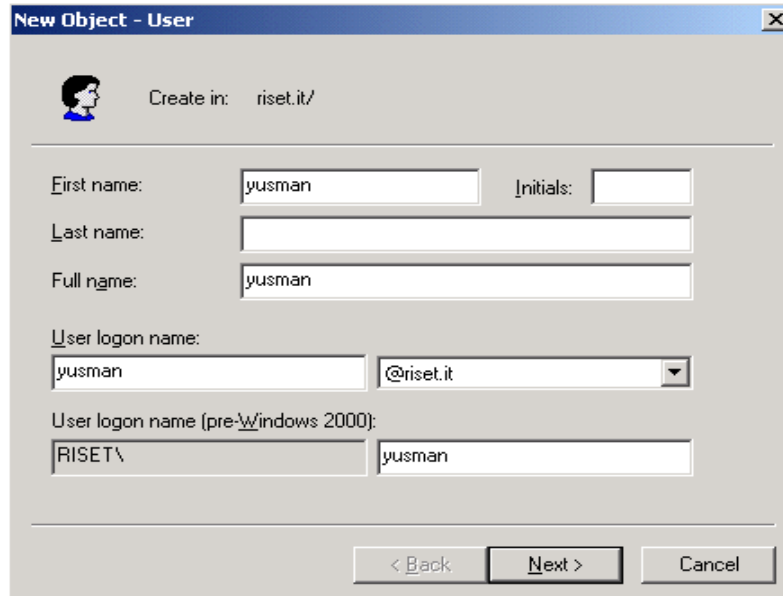

New Object - User

Create in: riset.it/

First name: yusman Initials:

Last name:

Full name: yusman

User logon name: yusman @riset.it

User logon name (pre-Windows 2000): RISET\ yusman

< Back Next > Cancel

kemudian klik next dan isikan password serta pilih opsi user must change password at next logon, untuk menjaga privasi para user

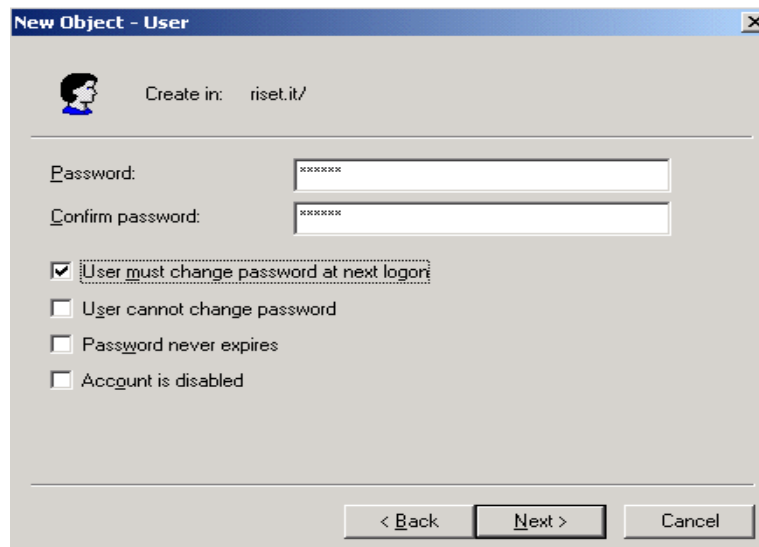

New Object - User

Create in: riset.it/

Password: xxxxxx

Confirm password: xxxxxx

☒ User must change password at next logon

☐ User cannot change password

☐ Password never expires

☐ Account is disabled

< Back Next > Cancel

kemudian klik next dan akan tampil pemberitahuan bahwa account user telah selesai di buat

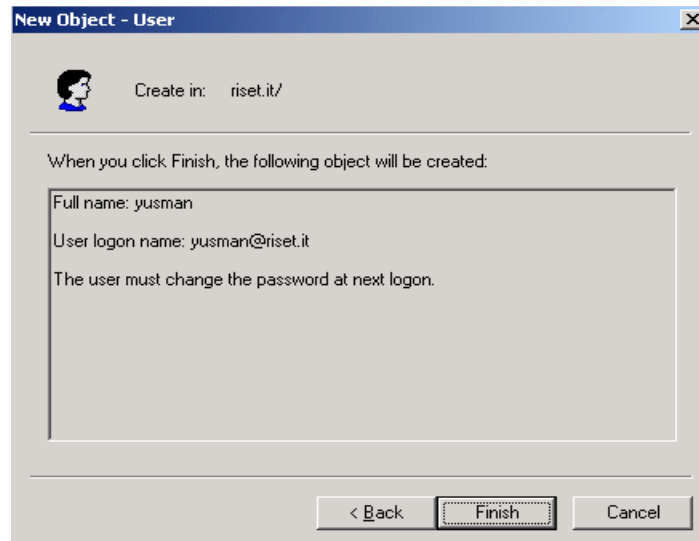

klik finish dan ulangi langkah langkah diatas untuk membuat user user baru. Dalam tutorial ini saya membuat 4 user yaitu yusman, agus, aisyah dan jamilah masing saya akan tempatkan pada OU marketing. User yusman dan agus di marketing pusat dan aisyah serta jamilah di marketing cabang, ikuti langkah langkah berikut ini untuk konfigurasi nya, buka window active directory users and computers kemudian cari lokasi user yang telah anda buat tadi kemudian klik kanan nama user yang akan anda masukan kedalam organizational unit tertentu, saya mengklik kanan user yusman dan klik propertise

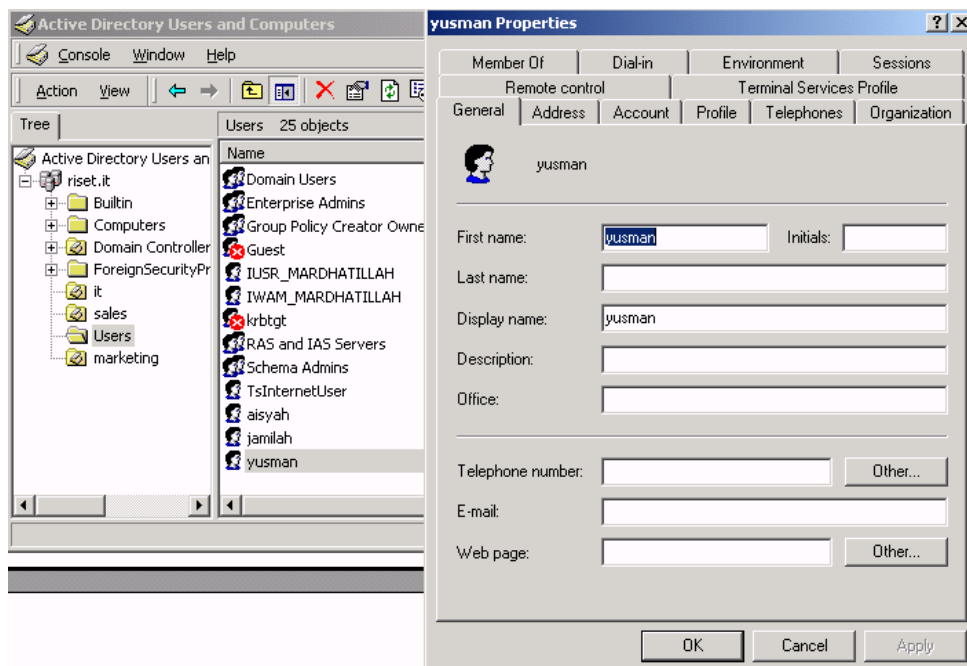

kemudian klik tab member of klik add maka akan tampil window select group utk menempatkan user masuk ke group yang kita inginkan

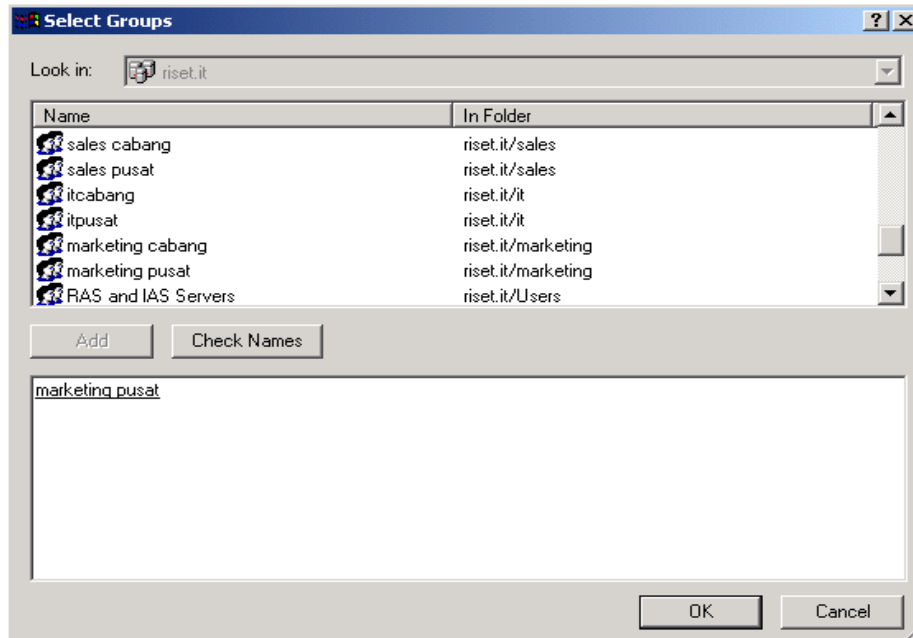

pilih group mana yang anda inginkan dan saya menempatkan user yusman pada group marketing pusat maka saya pilih marketing pusat dan klik add setelah itu klik OK dan akan tampak avtive directory folder baru utk user yusman yakni marketing pusat

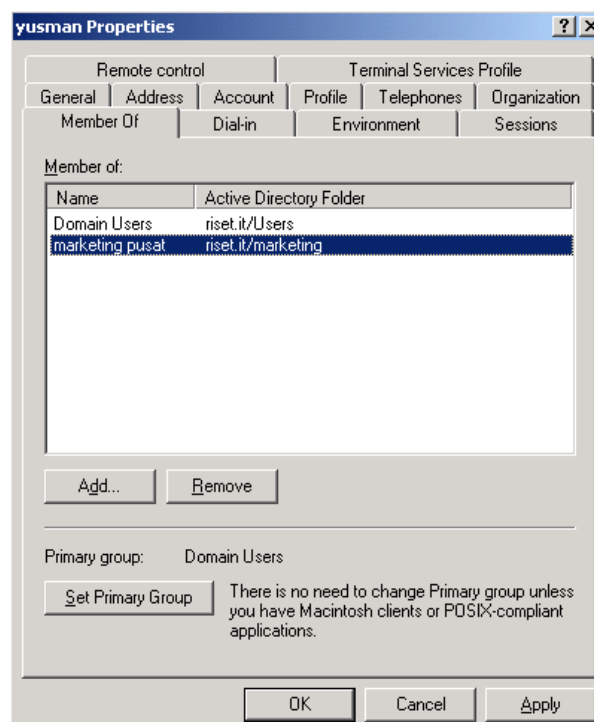

maka klik apply dan ok untuk menutup window dan masukan user user yang lainnya ke masing2 group dan apa bila telah selesai untuk memeriksa apakah benar user yg telah kita masukan kedalam group marketing itu telah benar benar masuk adalah dengan cara klik dua kali organizational unit marketing kemudian klik kanan group yang ada lalu klik propertise dan kemudian klik tab members kita akan dapati nama nama user yang tergabung dalam group tsb

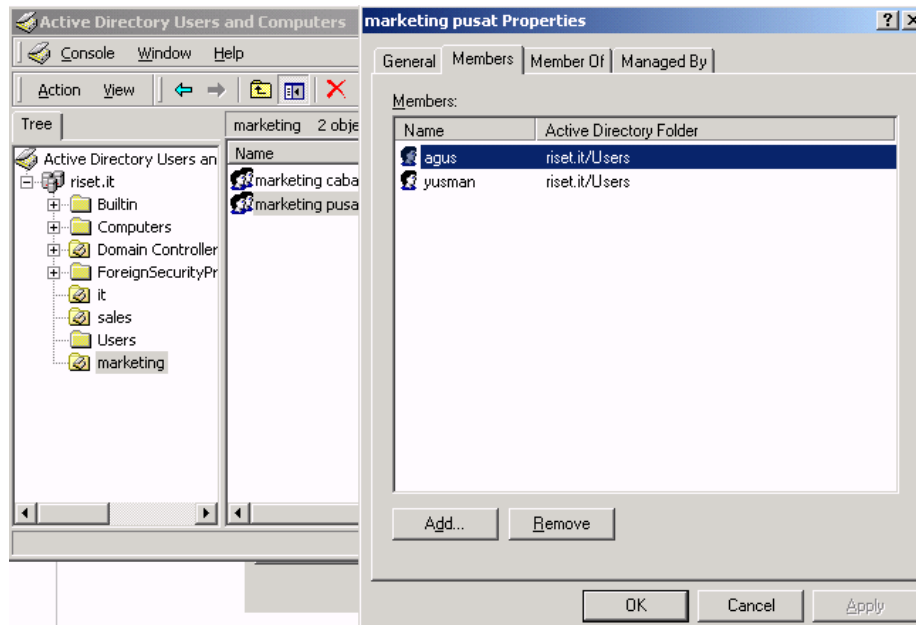

nah dengan begitu berarti kita telah berhasil memasukan user user yg kitainginkan kedalam group marketing pusat, anda bisa membuat beberapa oorganizational unit baru lainnya beserta grupnya dengan cara yang sama seperti cara diatas. Dan anda bisa kembangkan sendiri group / OU sesuai dengan kebutuhan anda :)

Biografi Penulis

Novi Saputra Yusman, lahir di Jakarta 14 November 1978, menamatkan SD, SLTP, SLTA di Bukittinggi Sumatera Barat pada tahun 1996 dan saat ini masih berstatus mahasiswa non aktif S1 di STMIK jayakarta di Jakarta dengan jurusan manajemen informatika, karena loading kerjaan yang numpuk, banyak jadwal yang tabrakan terpaksa cuti dulu hihi dah hampir 2 tahun :)), pernah mengikuti tarining competence aid program “CAP” di PT. Astragraphia jakarta, tahun 2003, seminar / workshop workshop tentang opensource, security, network administration dan webprograming, saat ini bekerja sebagai IT support yang menanangani masalah hardware dan jaringan serta sistem point of sale di sebuah perusahaan retail di Jakarta Timur .

Informasi lebih lanjut tentang penulis dapat menghubungi melalui :

URL : <http://yusman.co.nr>

Email : yusman_alminangi@yahoo.com

YM : yusman_alminangi