

# Sharing File & Printer Server

**Novi Saputra Yusman**

yusman\_alminangi@yahoo.com

<http://yusman.co.nr>

## ***Lisensi Dokumen:***

*Copyright © 2003-2006 IlmuKomputer.Com*

*Seluruh dokumen di IlmuKomputer.Com dapat digunakan, dimodifikasi dan disebarkan secara bebas untuk tujuan bukan komersial (nonprofit), dengan syarat tidak menghapus atau merubah atribut penulis dan pernyataan copyright yang disertakan dalam setiap dokumen. Tidak diperbolehkan melakukan penulisan ulang, kecuali mendapatkan ijin terlebih dahulu dari IlmuKomputer.Com.*

Jika kita mengerjakan sebuah dokumen atau file secara bersamaan maka tidak akan efektif jika file / dokumen itu di letakan pada pc client, ini akan membuat user user lain yang ingin menggunakan atau mengerjakan file tsb merasa kesulitan atau tidak praktis untuk menggunakan file atau dokumen tersebut, oleh karena itu untuk memudahkan penggunann file dokumen itu untuk bersama maka sebaiknya kita letakan di server, hal ini juga berlaku apa bila kita ingin mensharing sebuah file yang diperlukan oleh para user contoh : jika saya sebagai admin ingin membagikan sebuah file yang berisikan form cuti tahunan karyawan maka cukup saya sediakan dalam sebuah folder yang saya letakan pada server kemudian saya sharing folder tsb agar semua user user bisa menggunakan file cuti tahunan itu untuk kepentingan mereka nantinya, sehingga penyebaran file tsb lebih efesien dan mudah dilakukan, begitu juga yang kita lakukan pada printer server, kita melakukan sharing dengan tujuan untuk memudahkan user user agar bisa menggunakan printer secara bersama sama, sehingga kita juga bisa menghemat cost utk membeli sekian banyak printer untuk kebutuhan pencetakan sekaligus efesiensi thd penggunaan printer untuk pencetakan dokumen dokumen

Berikut ini saya terangkan bagaimana langkah langkah melakukan sharing file dan sharing printer pada server. Selamat menikmati :D

## **Konfigurasi File server**

1. klik start > program > administrative tools > klik configure your server > maka

akan ada tampilan spt dibawah ini



kemudian klik file server klik start dan akan ada window spt dibawah ini :

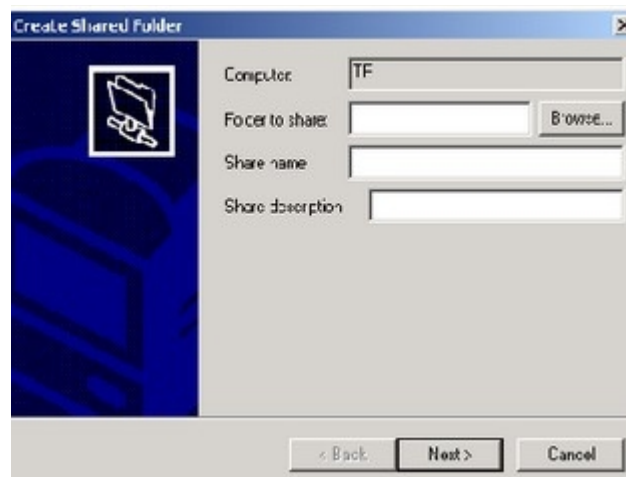

Klik tombol browse untuk mengarahkan file / folder yang akan di share, kemudian isikan share name “nama sharingnya” dan isi share description nya “optional” kemudian klik next akan tampil wizard utk permission file yg akan kita sharing :

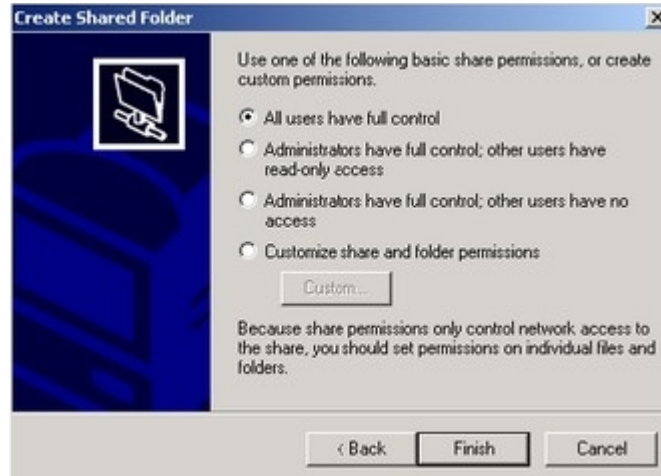

pilih opsi sesuai yg kita inginkan jika file yang akan kita sharing itu bersifat umum maka pilih saja opsi All users have full controll kemudian klik finish maka akan tampil dialog box yg menanyakan apakah folder yg dipilih tadi akan dishare..? klik saja yes, kita bisa lihat hasil file / folder yg kita share akan berbentuk spt ini :

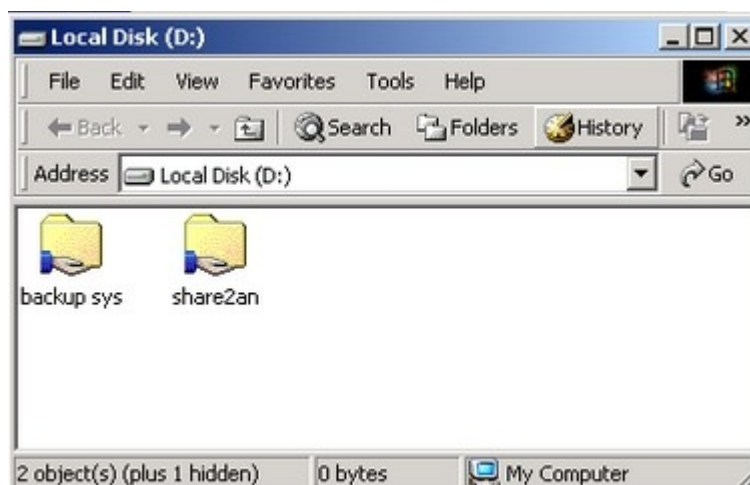

dengan begitu File yang ada pada folder share2an telah bisa diakses dan diunakan bersama sama.

## **Konfigurasi sharing printer**

Untuk sharing printer server dan bagaimana kita mengkonfigurasi agar pc client dapat mengakses nya kita bisa melakukannya dengan cara berikut :

Pertama kali kita harus menssharing printer server kita dengan cara mengklik kanan printer server dan klik properties kemudian klik tab sharing dan akan tampil window seperti dibawah ini :

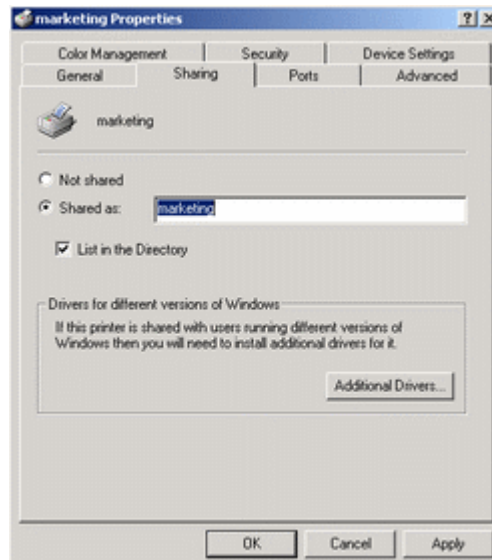

setelah itu pilih opsi share as dan isikan nama sharing printer server anda, saya memberikan nama marketing utk sharing as pada printer saya kemudian klik aply apa bila telah diisi dan klik Ok, dan akan tampak bagi kita sebuah icon printer yang telah di share

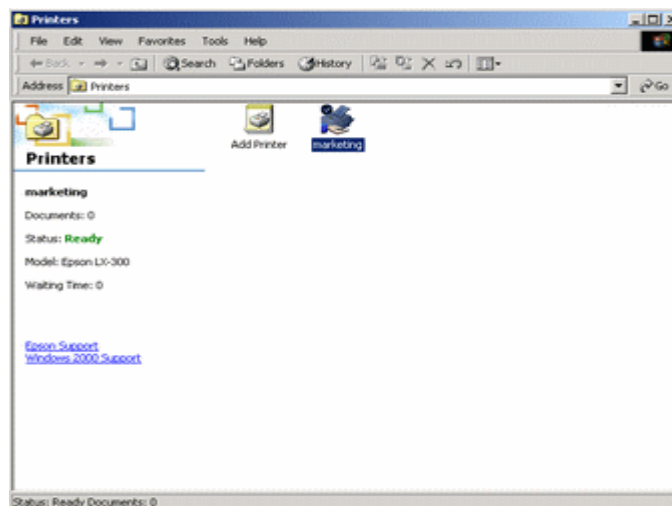

setelah anda mensharing printer pada server anda kemudian lakukanlah instalasi network printer pada pc client yang ingin anda berikan hak akses untuk menggunakan printer server, lakukanlah langkah langkah berikut utk memulainya.  
Klik start > setting > printers > klik add printer dan tampil add printer wizard



klik next untuk melanjutkan ke wizard berikutnya dan berikan pilihan network printer pada local or network printer

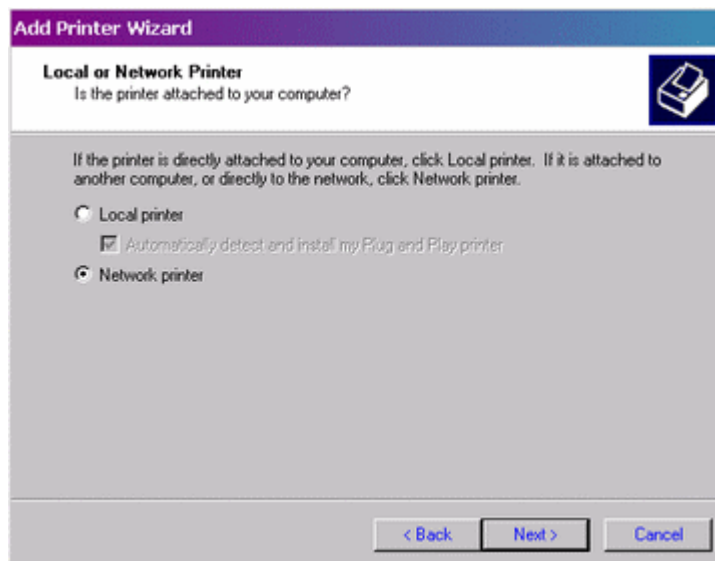

klik next dan akan tampil sebuah wizard yang meminta anda dimana lokasi printer server yang disharing, isiskan alamat IP address dan nama printer yang disharing pada opsi type the printer name

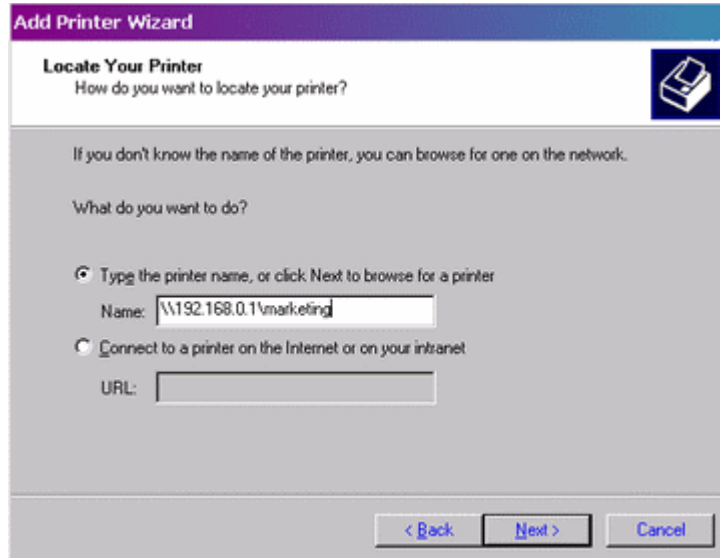

klik next dan windows menanyakan apakah printer ini akan dijadikan default printer ?

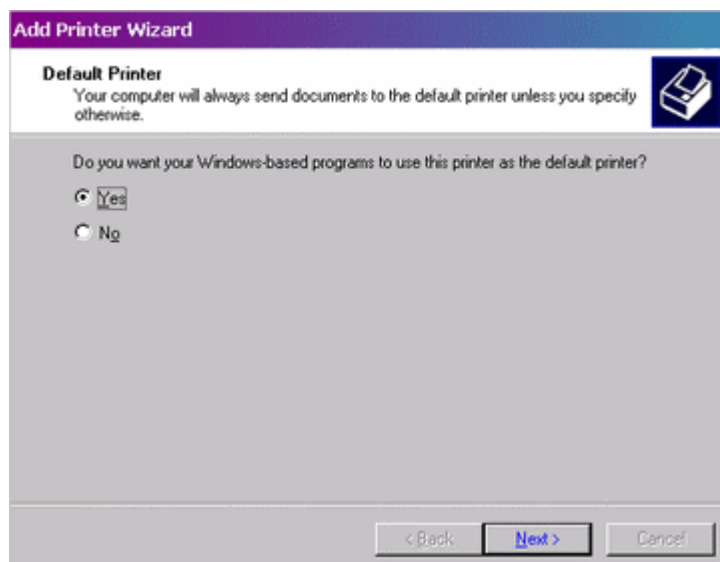

pilih yes untuk menjadikan printer network tsb sebagai default printer pc client kita, kemudian klik next setelah itu tampil sebuah wizard yang memberitahu kita bahwa kita telah berhasil menginstall printer server pada pc kita

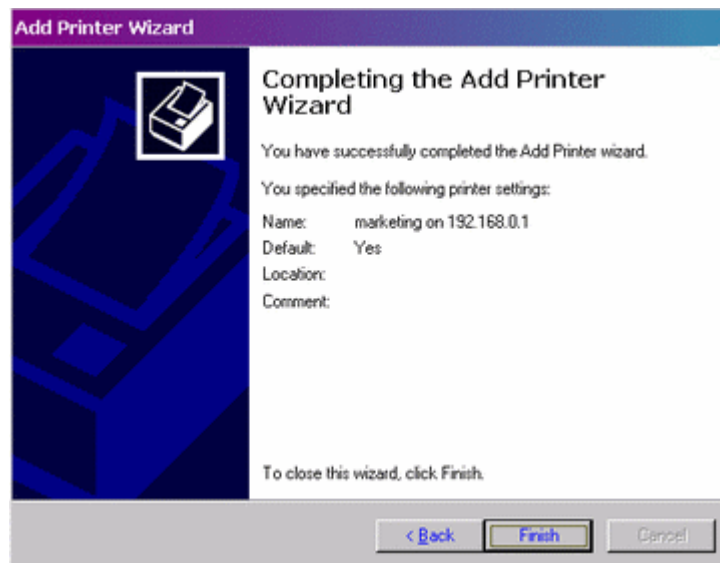

klik finish untuk menutup wizard, dan ujlilah printer server yang baru saja anda install pada pc anda dengan melakukan print test page. Jika OK..., berarti berhasil sudah kita melakukan sharing file dan printer server.

## Biografi Penulis

**Novi Saputra Yusman**, lahir di Jakarta 14 November 1978, menamatkan SD, SLTP, SLTA di Bukittinggi Sumatera Barat pada tahun 1996 dan saat ini masih berstatus mahasiswa non aktif S1 di STMIK jayakarta di Jakarta dengan jurusan manajemen informatika, karena loading kerjaan yang numpuk, banyak jadwal yang tabrakan terpaksa cuti dulu hihi dah hampir 2 tahun :)), pernah mengikuti tarining competence aid program “CAP” di PT. Astragraphia jakarta, tahun 2003, seminar / workshop workshop tentang opensource, security, network administration dan webprograming, saat ini bekerja sebagai IT support yang menanangani masalah hardware dan jaringan serta sistem point of sale di sebuah perusahaan retail di Jakarta Timur .

Informasi lebih lanjut tentang penulis dapat menghubungi melalui :

URL : <http://yusman.co.nr>

Email : [yusman\\_alminangi@yahoo.com](mailto:yusman_alminangi@yahoo.com)

YM : yusman\_alminangi