

Konfigurasi Google Mail untuk Domain anda.

I Wayan K. Wardana
pegalinux@gmail.com

Lisensi Dokumen:

Copyright © 2003-2007 IlmuKomputer.Com

Seluruh dokumen di IlmuKomputer.Com dapat digunakan, dimodifikasi dan disebarkan secara bebas untuk tujuan bukan komersial (nonprofit), dengan syarat tidak menghapus atau merubah atribut penulis dan pernyataan copyright yang disertakan dalam setiap dokumen. Tidak diperbolehkan melakukan penulisan ulang, kecuali mendapatkan ijin terlebih dahulu dari IlmuKomputer.Com.

Google sudah lama menyediakan fasilitas **Email untuk Domain** dengan kapasitas yang cukup besar 2 Gigabytes. Namun masih banyak yang kesulitan memanfaatkan fasilitas Google ini. Dalam artikel ini dibahas langkah demi langkah memanfaatkan Email di Google untuk Domain anda. Artikel ini sangat cocok untuk anda yang hanya memiliki Domain namun tidak memiliki Hosting, juga bisa dimanfaatkan untuk yang memiliki Domain dan Hosting sedangkan email ingin ditempatkan di Google mail.

Pendahuluan

Sebuah pertanyaan di Internet "Bisakah Domain saya menerima email di Gmail (Google Mail)".

Jawaban saya "Tidak. kecuali email dari Domain anda di forward ke Gmail".

Jawaban tersebut ternyata "Bisa" menurut Paman Google. Paman Google sudah mempersiapkan konfigurasinya untuk Domain anda.

Google ternyata sudah mempersiapkan fasilitas ini sejak lama dengan media penyimpanan sebesar **2 Gibabytes**.

Pembahasan

Adapun Langkah-langkah konfigurasinya Email untuk Domain anda di Google sbb :

1. Arahkan Browser anda ke alamat berikut :

<http://www.google.com/hosted/>

Klik tombol “Get Starterd” di halaman tersebut..



2. Pilih Standard Edision (Free) dan pilih Signup

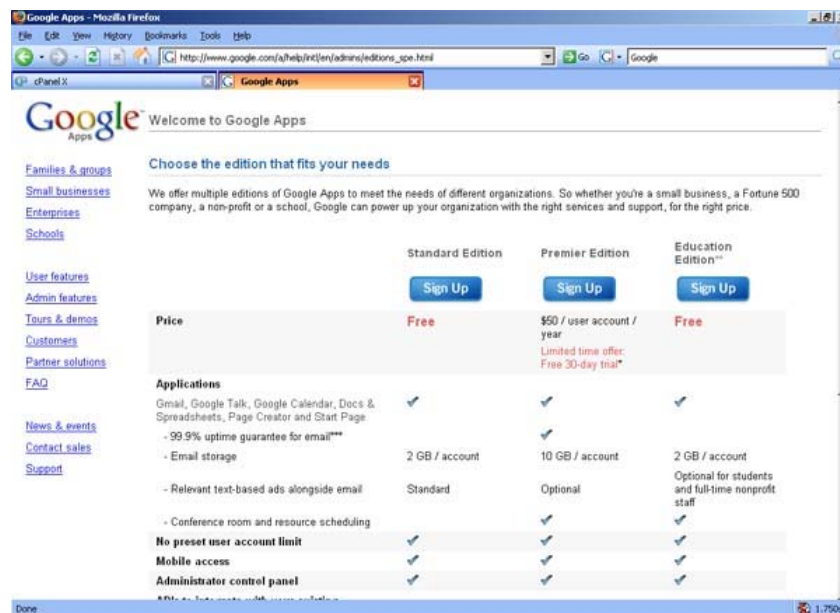

3. Login ke Email dari Gmail anda, bila anda belum punya segera daftarkan di halaman ini.

The screenshot shows the 'Google Account Sign In - Google Apps' page in a Mozilla Firefox browser. The address bar shows 'http://www.google.com/a/cpanel/domain/new'. The page has a progress bar at the top with four steps: 1. Sign in with your Google Account (selected), 2. Choose a domain name, 3. Sign up, and 4. Set up. The main heading is 'Sign in with your Google Account (step 1 of 4)'. Below it, a message states: 'The next step in getting Google Apps is to sign in with your Google Account. If you do not have a Google Account, you can [create an account now](#).' On the right, there is a 'Sign in with your Google Account' box with fields for 'Email' and 'Password', a 'Remember me on this computer' checkbox, and a 'Sign in' button. Below this box is a link: '[I cannot access my account](#)'. At the bottom right, there is a box for 'Not using Gmail or other Google Account services?' with a link: '[Create an account now](#)'. The footer contains '© 2007 Google - [Terms of Service](#) - [Privacy policy](#)'. The browser's status bar at the bottom shows 'Done' and a loading progress of 6.39%.

4. Masukkan domain anda pada isian **Enter your Domain name** dan lanjutkan Klik tombol **Use My Domain**.

The screenshot shows the 'Choose a domain name - Google Apps' page in a Mozilla Firefox browser. The address bar shows 'http://www.google.com/a/cpanel/domain/new'. The progress bar at the top now shows step 2, 'Choose a domain name', as the active step. The main heading is 'Choose a domain name (step 2 of 4)'. A message explains: 'You need a domain name to use Google Apps. A domain name is a unique name that will be assigned to your Google services. For example, if you choose example.com, you can create an email address for john.smith@example.com and web pages at buy.example.com. You can also sign up with a subdomain, such as sales.example.com, to create an email address for jane.doe@sales.example.com.' Below this, there are two options: 'I already have a domain' and 'I don't have a domain'. Under 'I already have a domain', it says 'If you already own a domain name, we can help you configure it to work with Google Apps. [Learn more](#)'. It includes a text input field for 'Enter your domain name:' with the example 'user@plesshosting.net' and a 'Use my domain' button. Below the input field is a note: '(Example: example.com or web.example.com)'. Under 'I don't have a domain', it says 'We can help you purchase a new domain and activate Google Apps. [Learn more](#)'. It includes a 'Search for available domain names:' section with a text input field for 'www', a dropdown menu for '.com', and a 'Check availability' button. The footer contains '© 2007 Google - [Terms of Service](#) - [Privacy policy](#)'. The browser's status bar at the bottom shows 'Done' and a loading progress of 1.57%.

5. Masukan Informasi Data anda dan Lanjutkan dengan Klik tombol Continue.

Sign up - Google Apps - Mozilla Firefox

File Edit View History Bookmarks Tools Help

https://www.google.com/apps/standard/selectDomain?existingDomain=plasaahosting

Google

Google Apps

Welcome to Google Apps

1. Sign in with your Google Account 2. Choose a domain name 3. Sign up 4. Set up

Sign up for Google Apps Standard Edition (step 3 of 4)

To get started with Google Apps Standard Edition, we'll need you to fill out a few details about you and your organization. Looking for Google Apps [Premier Edition](#)?

Information for [plasaahosting.net](#)

* indicates a required field

Number of users * 500 (e.g., 10, 20, or 500)

Account Administrator

First name * Wayan (e.g., Jane or John)

Last name * KW (e.g., Doe or Smith)

Email address * pegalinux@gmail.com Please enter a valid email address.

Phone * 62-361-123456 (e.g., 123-456-7890)

Country/Region * Indonesia

Job title CEO (e.g., President or Systems Administrator)

Google Apps requires changes to DNS to properly set up services. [Learn more](#)

☒ I understand that if I cannot alter DNS records for my domain, I may impact my organization's ability to use Google Apps.

Done

6. Pada halaman berikutnya masukan email yang ingin anda gunakan untuk Domain anda. beserta password untuk login.

Set up - Google Apps - Mozilla Firefox

File Edit View History Bookmarks Tools Help

https://www.google.com/apps/standard/setup/plasaahosting.net/QfaQghCBAAA.KIDv

Google

Google Apps

Welcome to Google Apps

1. Sign in with your Google Account 2. Choose a domain name 3. Sign up 4. Set up

Set up - Create your first administrator account (step 4 of 4)

It's time to create your first administrator account. We've also emailed instructions if you want to continue later.

* indicates a required field

Your administrator account

Name Wayan KW

Username * wkyan@plasaahosting.net This is the account that you will use to manage your domain.

Password * Minimum of 6 characters in length

Re-enter password *

Would you like to receive tips, news of new features, and other relevant information?

☒ Yes, sign me up.

Can we ask you for feedback in the future?

☒ Yes, feel free to contact me about this service.

Done

7. Done!! Selesai sudah installasi Domain anda di Google seperti gambar berikut.



8. Langkah selanjutnya mengganti MX Record dari DNS.

Langkah ini **paling berpengaruh** pada setting Email dari Domain anda di Google. Tanpa konfigurasi MX record ini, email anda tidak akan berhasil menggunakan fasilitas Google.

Selanjutnya anda tinggal menambahkan **MX Record** pada **Cpanel Hosting** anda. Masukkan MX Record berikut, namun sebelum menambahkan MX Record ini anda **harus menghapus** semua konfigurasi MX record yang ada.

Prioritas	MX Server
1	ASPMX.L.GOOGLE.COM
5	ALT1.ASPMX.L.GOOGLE.COM
5	ALT2.ASPMX.L.GOOGLE.COM
10	ASPMX2.GOOGLEMAIL.COM
10	ASPMX3.GOOGLEMAIL.COM
10	ASPMX4.GOOGLEMAIL.COM
10	ASPMX5.GOOGLEMAIL.COM

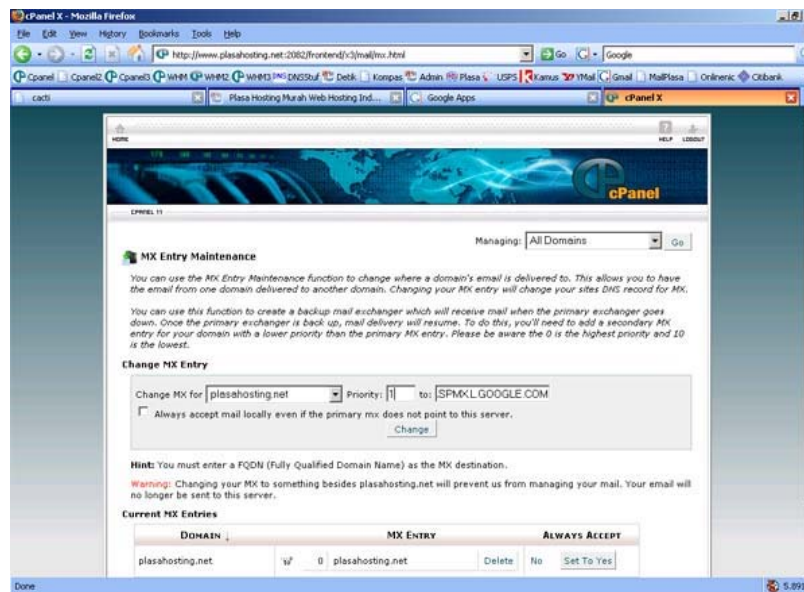

Cara diatas contoh konfigurasi pada Cpanel Hosting, namun bila anda masih kesulitan silahkan contact Technical support hosting anda untuk dikonfigurasi secara manual.

Apabila anda **tidak memiliki Hosting**, anda bisa mengkonfigurasi pada **Control Panel Domain** dimana anda membeli Domain dan disesuaikan dengan menu yang ada di masing masing Penyedia Layanan Domain.

9. Langkah terakhir anda melakukan Verify Domain anda.

Klik pada pilihan “Verify Domain Ownership”

Pada halaman ini ada 2 Pilihan :

1. Change your CNAME record
2. Upload an HTML file

Karena anda melakukan perubahan pada MX Record di Cpanel atau Domain anda maka pilih **Change your CNAME record**.

Sedangkan pilihan **Upload an HTML file** akan meminta anda menempatkan file **googlehostedservice.html** di halaman utama websites anda yang berisi kode yang diberikan oleh Google.

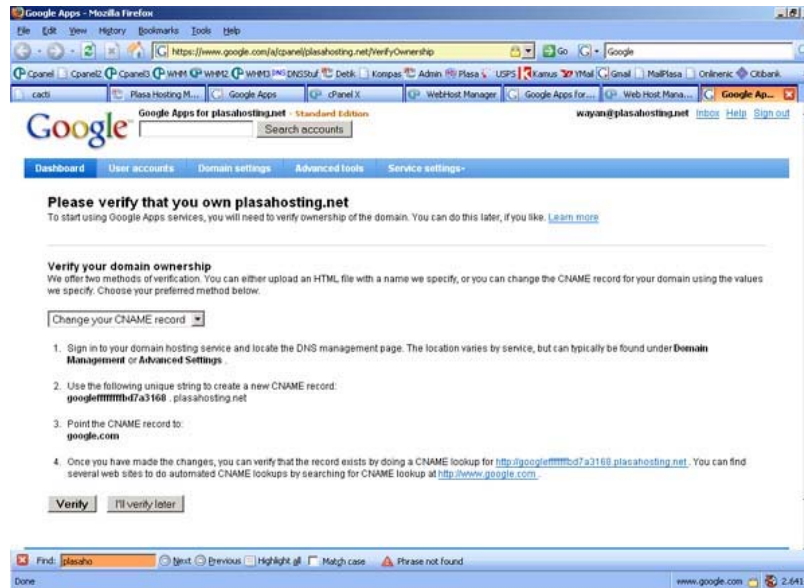

10. Uji Coba email baru anda.

Silahkan masuk ke alamat URL yang diberikan google seperti contoh. Alamat URL agar disesuaikan dengan konfigurasi Domain anda.

<http://mail.google.com/a/plasahosting.net>

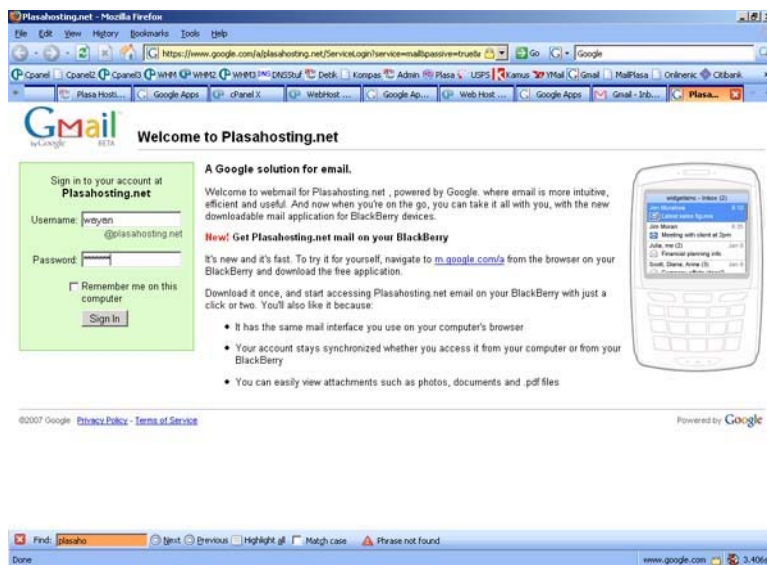

Lakukan pengiriman email ke alamat email baru anda, hasilnya seperti berikut :

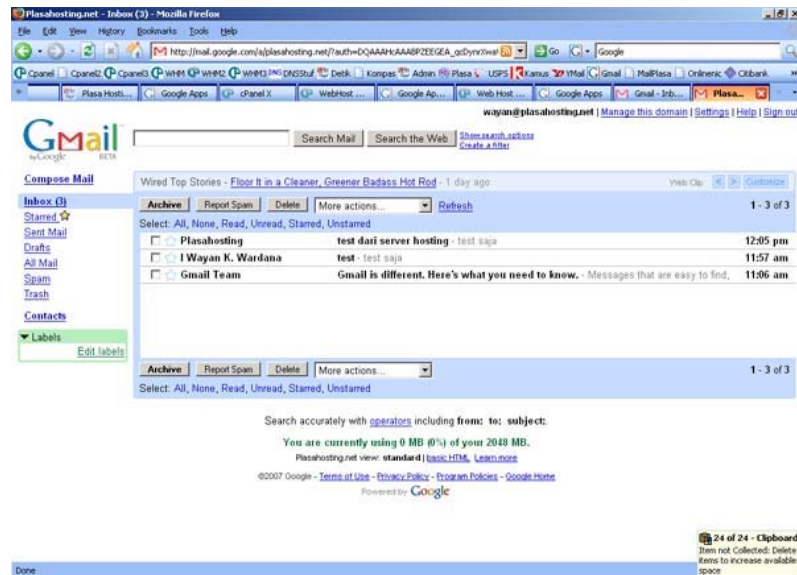

Penutup

- Konfigurasi diatas sebetulnya tidak berguna bila anda sudah memiliki Hosting dengan fasilitas email yang telah disediakan webhosting.
- Apabila anda menginginkan email anda di gmail (ex. Username@gmail.com) menerima email dari Domain anda, lakukan setting pada **forward and POP**

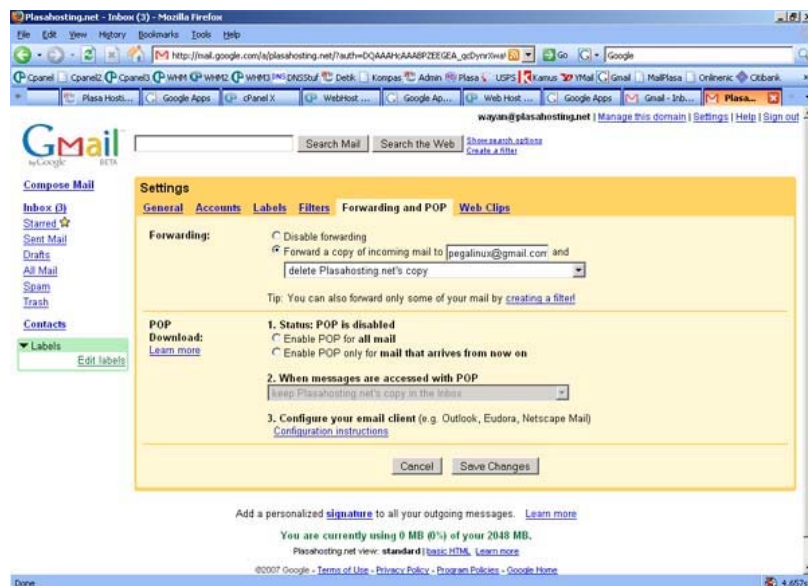

Referensi

<http://www.google.com/hosted/>

<http://www.gmail.com>

<http://www.plasahosting.com/artikel/detail/34/1.html>

Biografi Penulis



I Wayan K. Wardana. Menamatkan pendidikan di SMAN 5 Denpasar tahun 1992 dan Menyelesaikan S1 Teknik Informatika di Kota tercinta Yogyakarta.

Saat ini sebagai pemerhati IT di Universitas Udayana dan Technical support di Plasahosting.com

Hobby utak atik komputer sudah dimulai sejak SMA dan tahun 1998 mendalami Linux terutama Server juga memberikan Pelatihan Linux. Konsulan IT dan Programmer.