

# Mengelola Email di Outlook Express

**Moh Sulhan**

*sulhan@supportindo.com*

*alan2net@yahoo.co.id*

## ***Lisensi Dokumen:***

*Copyright © 2003-2008 IlmuKomputer.Com*

*Seluruh dokumen di IlmuKomputer.Com dapat digunakan, dimodifikasi dan disebarkan secara bebas untuk tujuan bukan komersial (nonprofit), dengan syarat tidak menghapus atau merubah atribut penulis dan pernyataan copyright yang disertakan dalam setiap dokumen. Tidak diperbolehkan melakukan penulisan ulang, kecuali mendapatkan ijin terlebih dahulu dari IlmuKomputer.Com.*

Siapa yang tidak tahu “EMAIL”. Kata tersebut seakan sudah melekat di dalam kebutuhan sehari-hari bagi setiap orang, utamanya bagi mereka yang bekerja kantoran.

Email kependekan dari “Electronic Mail” atau “Surat Elektronik” artinya kita dapat mengirim surat secara elektronik dengan memanfaatkan media internet.

Bagi orang – orang yang sering menggunakan fasilitas Email hal tersebut bukan merupakan suatu hal yang baru atau sulit, utamanya dalam mengelola email secara online, misalnya mengelola email di Gmail dan Yahoo, namun hal tersebut kadangkala mengalami kesulitan dalam hal pengelolaan email utamanya ketika berkeinginan untuk mengecek email yang pernah diterima secara offline, artinya kita bisa cek email yang pernah diterima namun internet dalam kondisi *disconnect*.

Melakukan cek email dalam kondisi offline tersebut dapat dilakukan dengan menggunakan suatu aplikasi Outlook Express yang merupakan sebuah program email client yang terkenal dari Microsoft. Outlook Express tersebut terinstal secara otomatis ketika sistem operasi windows terinstal atau aktivasi ketika melakukan instalasi Microsoft Office.

Dalam kesempatan ini kita akan melakukan aktivasi Outlook Express dengan pemanfaatan media email yang sudah terkenal yaitu Gmail dan Yahoo. Dalam melakukan aktivasi tersebut kita perlu melakukan konfigurasi *POP Server* (Post Office Protocol) Server dan *SMTP Server* (Simple Mail Transport Protocol) Server dari email server yang kita gunakan.

## Mengelola Email Gmail di Outlook Express

Sebelum melakukan konfigurasi pada Outlook Express, perlu dilakukan konfigurasi terlebih dahulu terhadap email server, dalam hal ini menggunakan fasilitas Gmail yang dimiliki oleh Google yang merupakan media mesin pencari yang sangat terkenal.

## Konfigurasi POP Server dan SMTP Server di Gmail

1. Syarat mendasar untuk melakukan konfigurasi mail server pada Gmail, anda harus memiliki Account di gmail terlebih dahulu yaitu sudah memiliki email dig mail, misal: [supportindo@gmail.com](mailto:supportindo@gmail.com)
2. Bukalah website lewat Internet Explorer atau Mozilla Firefox dengan alamat : <http://mail.google.com/>, maka akan muncul seperti di bawah ini



Gambar 1. Tampilan awal dari Gmail

3. Kemudian, masukkan username dan password, dan diakhiri dengan menekan tombol SignIn



Gambar 2. Tampilan Login Email

4. Setelah melakukan Login, maka akan dibawa ke area pengelolaan email secara online, seperti gambar berikut

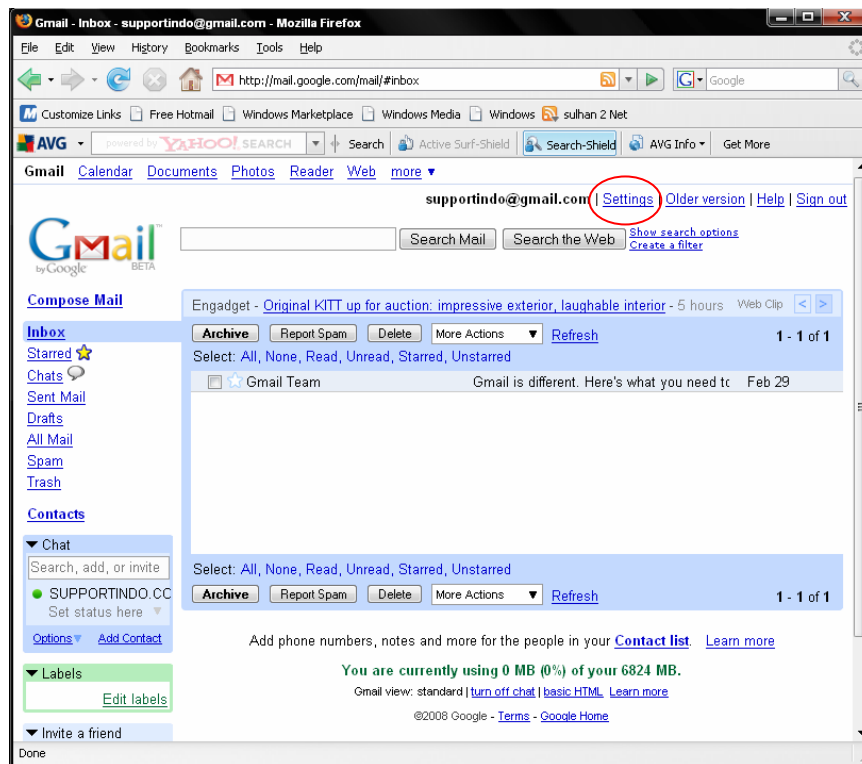

Gambar 3 Tampilan fasilitas dari Gmail

5. Dari tampilan seperti pada gambar 3, pilih **Setting** dan kemudian pilih **Fowarding and POP/IMAP** maka akan tampil seperti pada gambar berikut, pilih **Enable POP for all mail**. Kemudian diakhiri dengan menekan tombol **Save Changes**

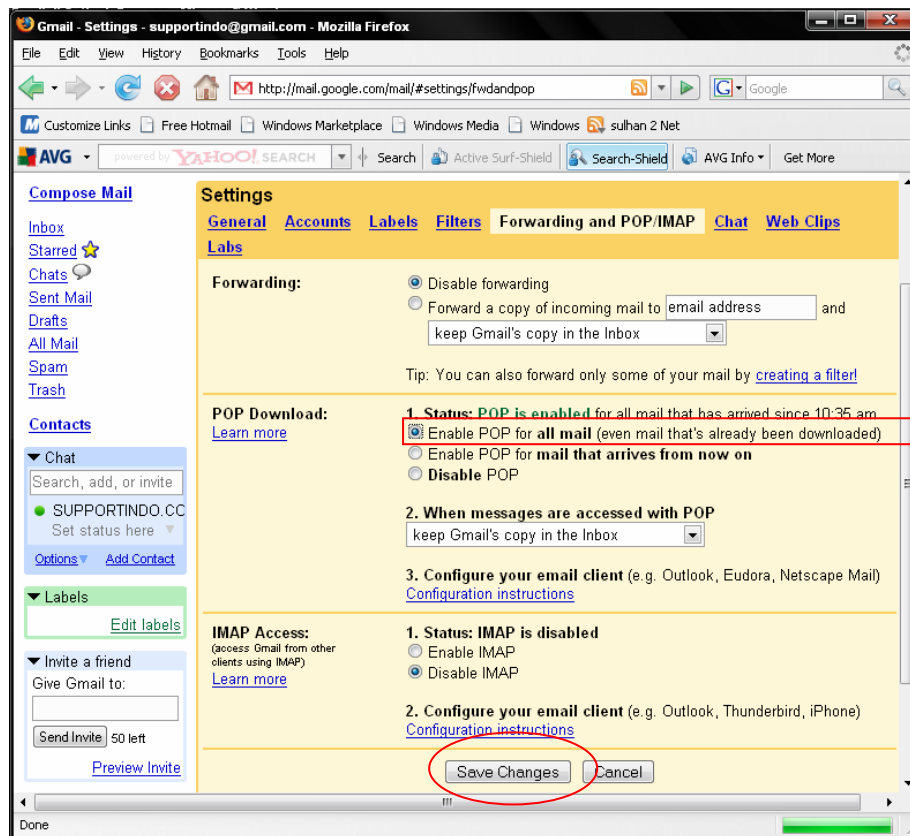

Gambar 4 Fasilitas dari Forwarding and POP/IMAP

6. Kemudian langkah berikutnya melakukan konfigurasi pada Outlook Express.

## Konfigurasi POP Server dan SMTP Server di Yahoo

Untuk melakukan konfigurasi di mail server yahoo, yakinkan anda mempunyai Account Lokal. Artinya anda mempunyai Account yang nama akhirnya atau extentionnya : CO.ID, misal : [alan2net@yahoo.co.id](mailto:alan2net@yahoo.co.id) bukan [alan2net@yahoo.com](mailto:alan2net@yahoo.com).

Langkah-langkah untuk melakukan konfigurasi di mail yahoo adalah sebagai berikut :

1. Kunjungi website media email di yahoo dengan alamat : <http://mail.yahoo.co.id>, maka akan tampil seperti gambar berikut, dan masukkan username dan password.

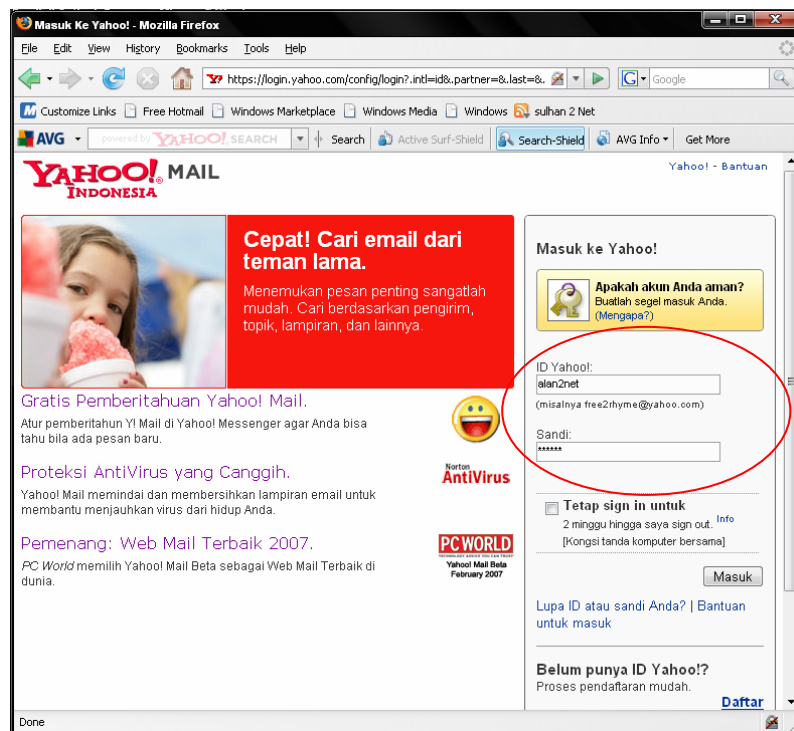

Gambar 5 Tampilan awal dari media email Yahoo

2. Dari tampilan awal tersebut, di sebelah kanan disuruh untuk memasukkan **ID Yahoo** dan **Sandi**. Kemudian klik **Masuk**.
3. Maka akan tampak fasilitas email dari Yahoo, seperti pada gambar berikut

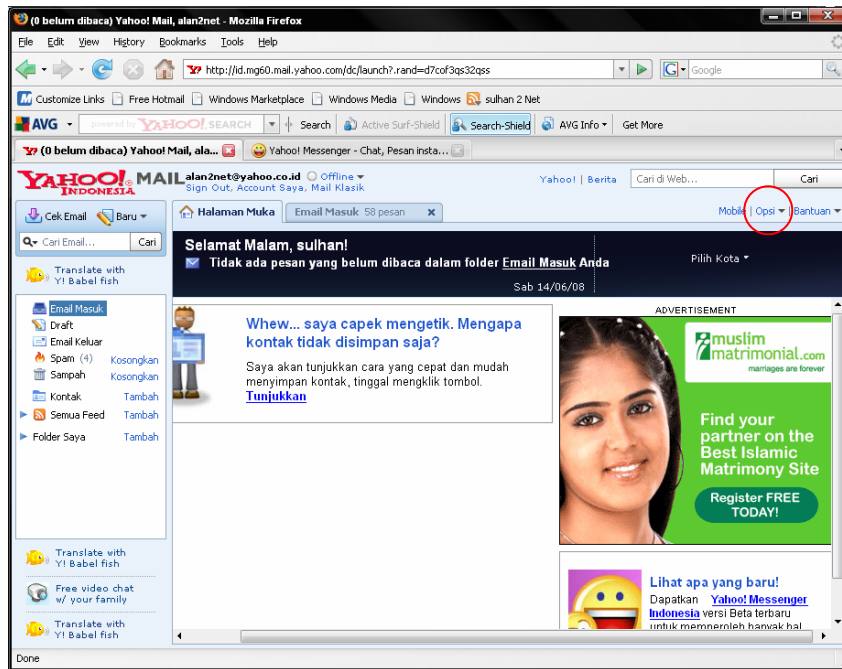

Gambar 6 Tampilan setelah melakukan Login

4. Dari tampilan awal dari email tersebut, pilih: **Opsi** → **Opsi Mail**, maka akan tampak seperti pada gambar berikut

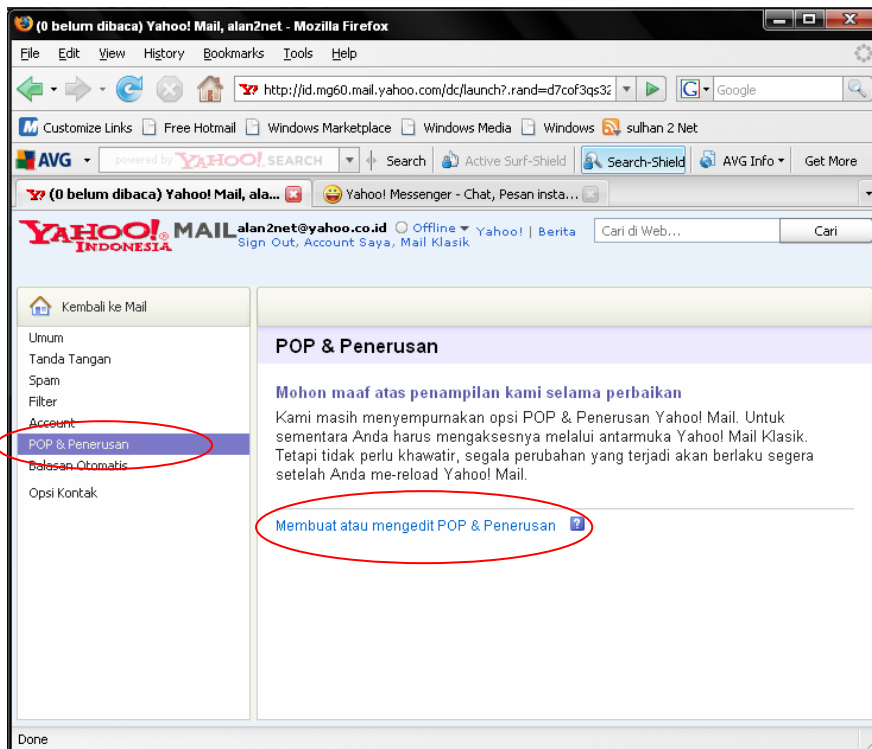

Gambar 7 Tampilan dari fasilitas Konfigurasi mail server di Yahoo

5. Kemudian Pilih : **POP & Penerimaan**, kemudian pilih **Membuat atau mengedit POP**

Penerusan, maka akan tampak seperti pada gambar berikut

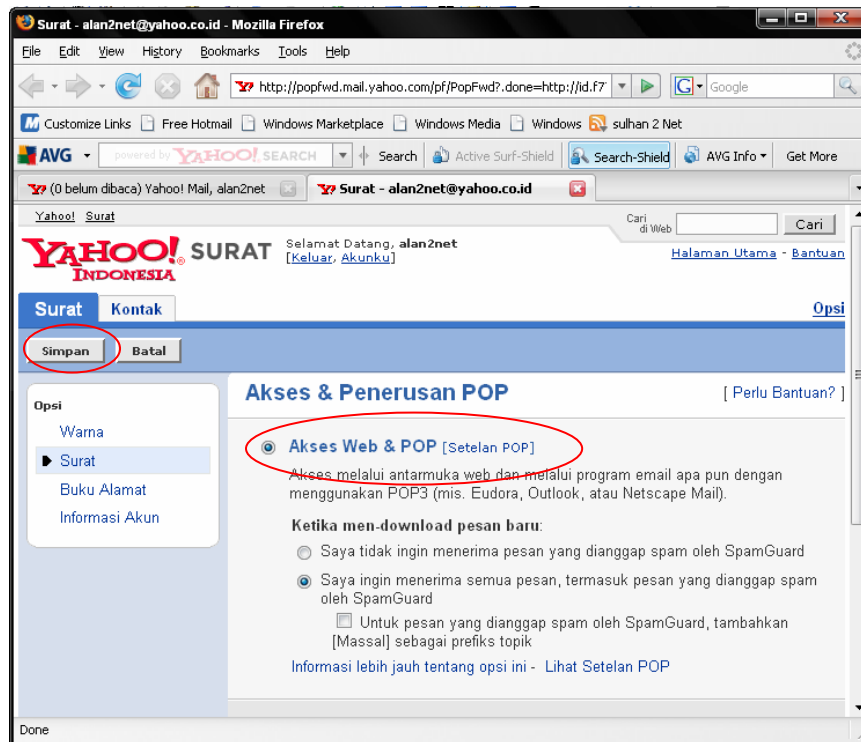

Gambar 8 Aktivasi POP Mail di Yahoo

6. Kemudian Pilih **Akses Web & POP**, dan diakhiri Klik tombol **Simpan**.
7. Dan kemudian langkah berikutnya konfigurasi Outlook Express.

## Konfigurasi Outlook Express untuk Gmail

1. Jalankan Outlook Express
2. Tampilan awal dari Outlook Express adalah sebagai berikut

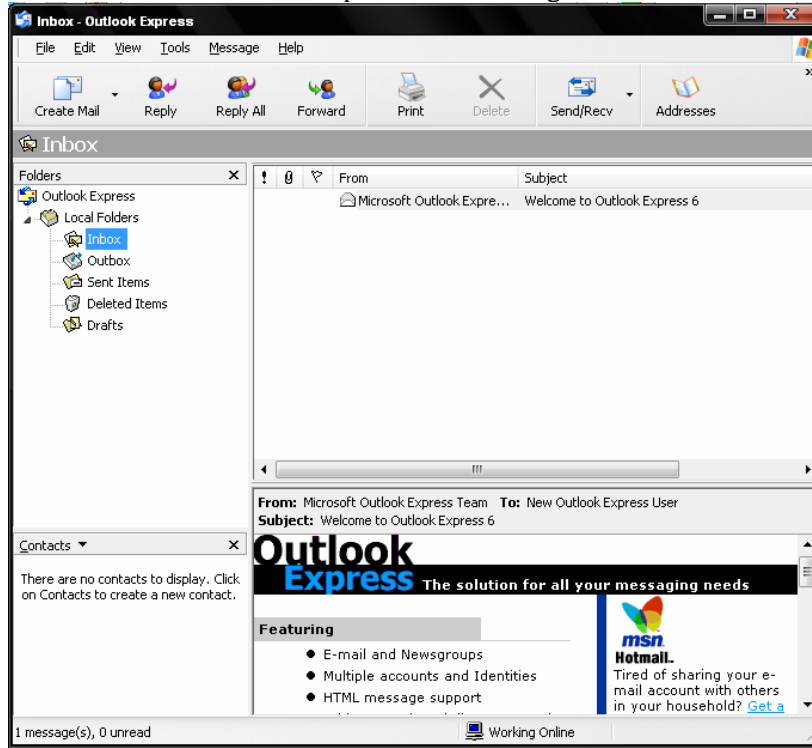

Gambar 9 Tampilan dari Outlook Express

3. Dari Outlook Express tersebut pilih menu **Tools** → **Accounts**, sehingga tampil seperti gambar berikut :

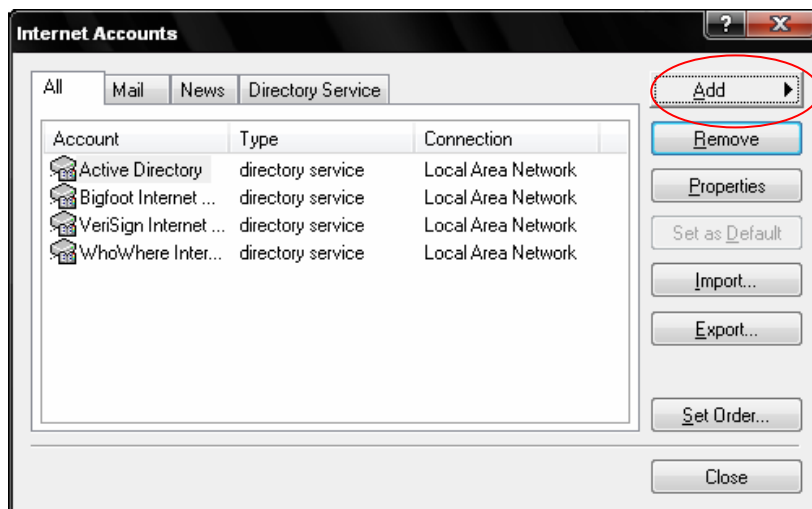

Gambar 10 Tampilan Internet Account pada Outlook Express

4. Dari gambar 10, pilih Add → Mail, maka akan tampil kotak dialog yang digunakan untuk memasukkan nama identitas misal : **Supportindo**



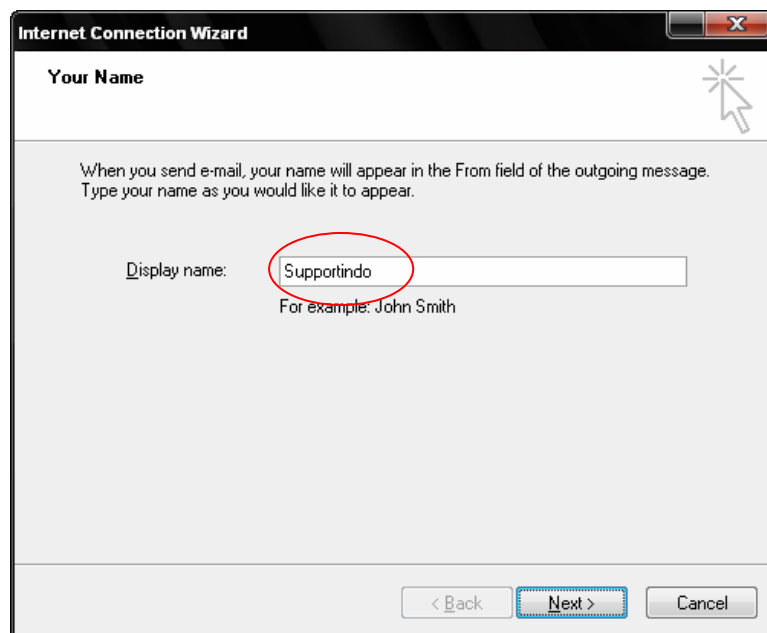

*Gambar 11 Memasukkan nama identitas*

5. Setelah memasukkan nama identitas, klik **Next** , Kemudian masukkan email Anda seperti pada gambar berikut

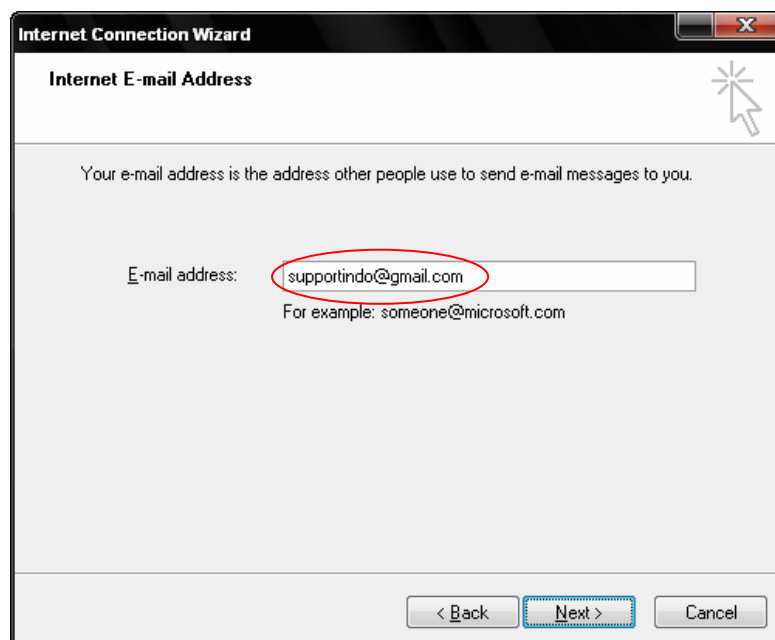

*Gambar 12 Memasukkan Email Anda*

6. Setelah dipilih Next, maka akan muncul tampilan sebagai berikut, Masukkan : **pop.gmail.com** dan **smtp.gmail.com**, dan diakhiri dengan Klik **Next**

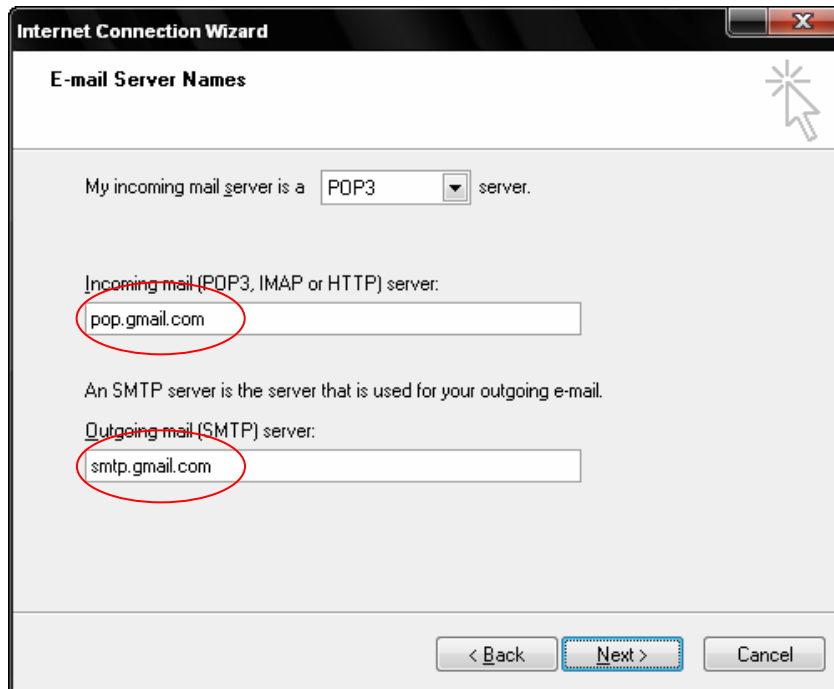

Gambar 13 Kotak dialog Nama Email Server

7. Kemudian masukkan Account name Password. Untuk username ditulis alamat email misal : [supportindo@gmail.com](mailto:supportindo@gmail.com)): hal ini belaku untuk Gmail aja sedangkan untuk yahoo cukup nama user-nya aja tanpa @yahoo.co.id, dan klik Next dan diakhiri dengan menekan tombol **Finish**.

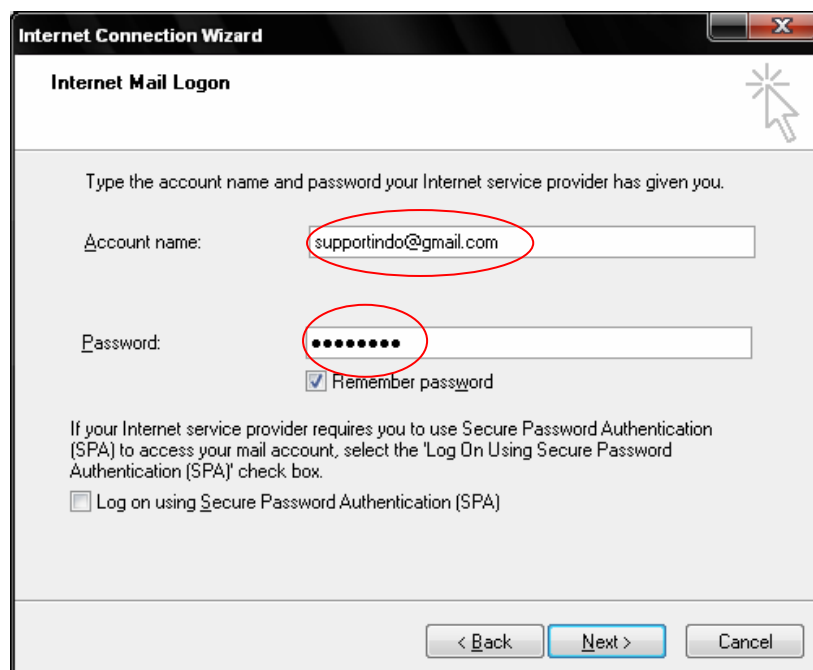

Gambar 14 Kotak dialog Nama Email Server

8. Seperti pada gambar 15, pilih account yang telah dibuat, kemudian pilih tombol Properties, maka akan tampil seperti pada gambar 16.

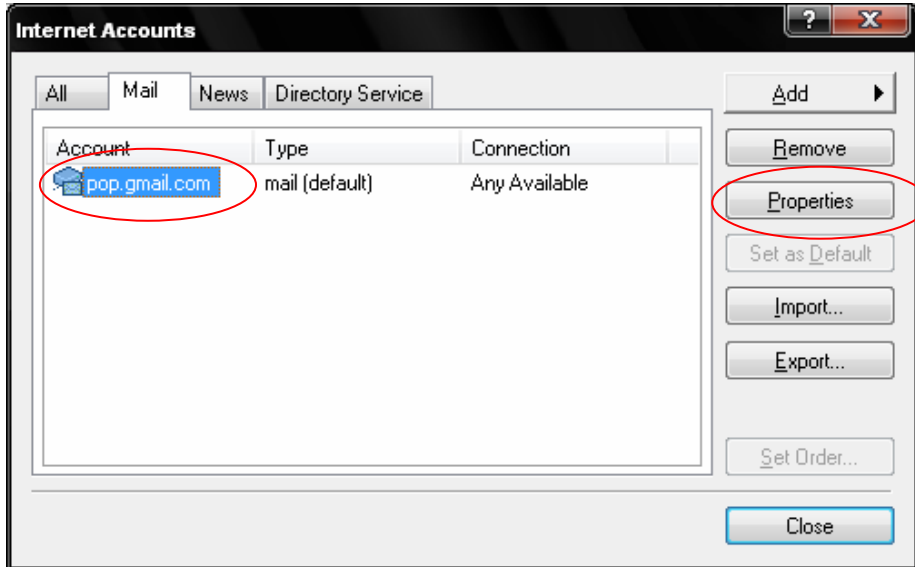

Gambar 15 Daftar Accounts yang telah dibuat

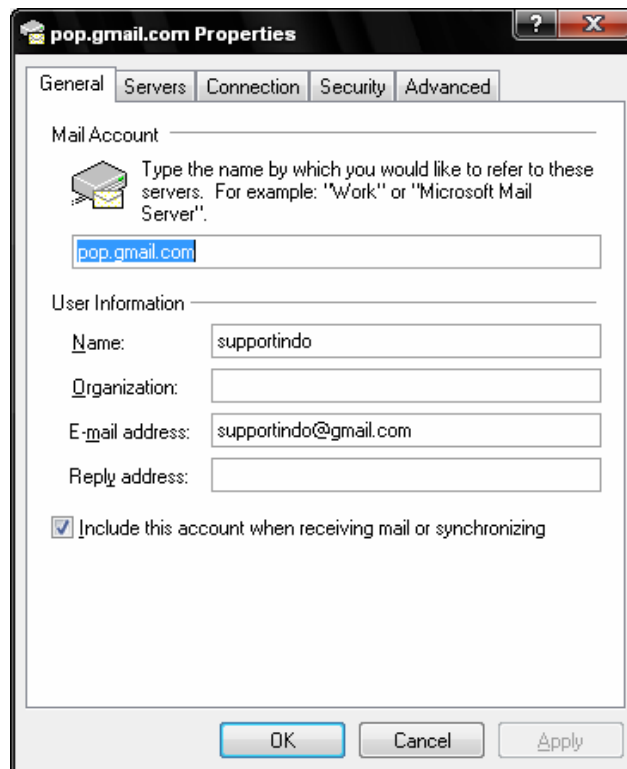

Gambar 16 Kotak dialog Properties masing-masing Account

9. Dari Kotak dialog Properties, pilih Tab: **Advanced**, kemudian pada kolom Outgoing...(SMTP) = 465 , checklist " This Server .... (SSL)", pada kolom<sub>11</sub>

Incoming...(POP3) = 995, checklist " This Server .... (SSL)", kemudian diakhiri dengan klik tombol **Apply**.

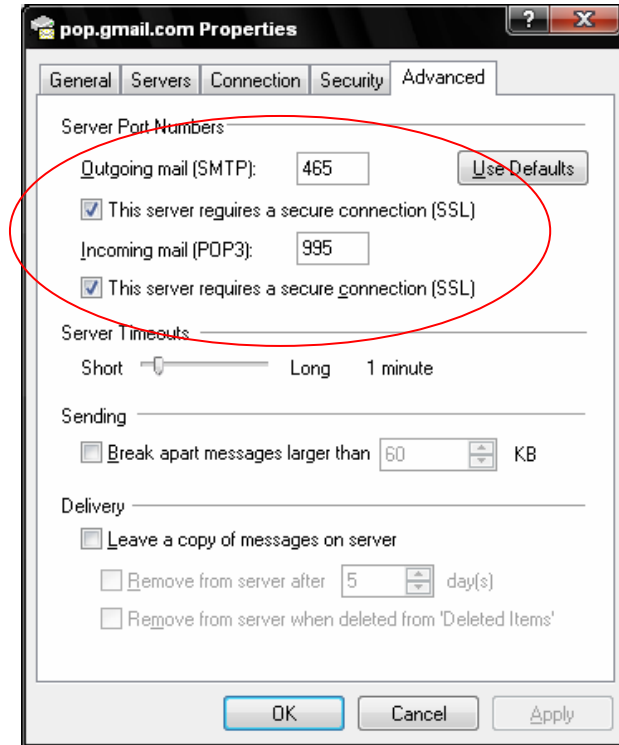

*Gambar 17 Kotak dialog Properties Tab Advanced*

10. Kemudian Pilih Tab : **Server**, Check **My server requires authentication** dan diakhiri dengan click **OK**.

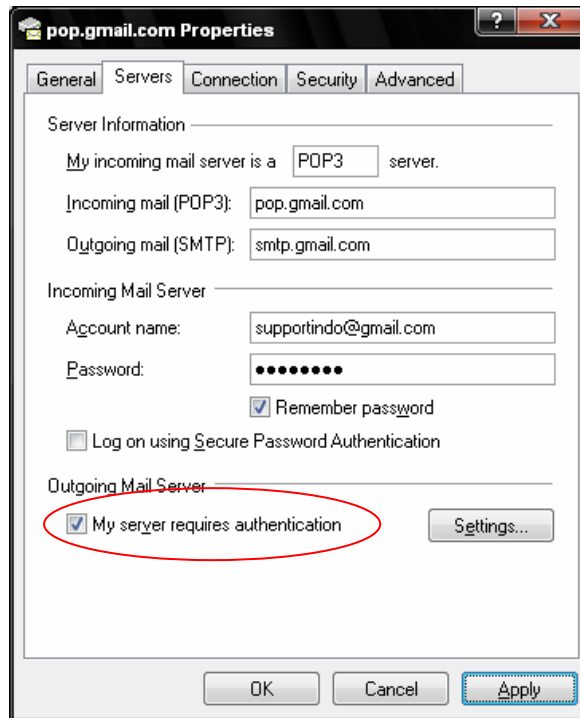

Gambar 18 Kotak dialog Properties Tab Servers

11. Kemudian pada Outlook Express pilih **Send/Recv**, Tunggu sejenak proses transfer data email dari sever yahoo ke aplikasi Outlook Express yang ada di komputer lokal Anda. Berikut tampilan data email di sisi Outlook Express.

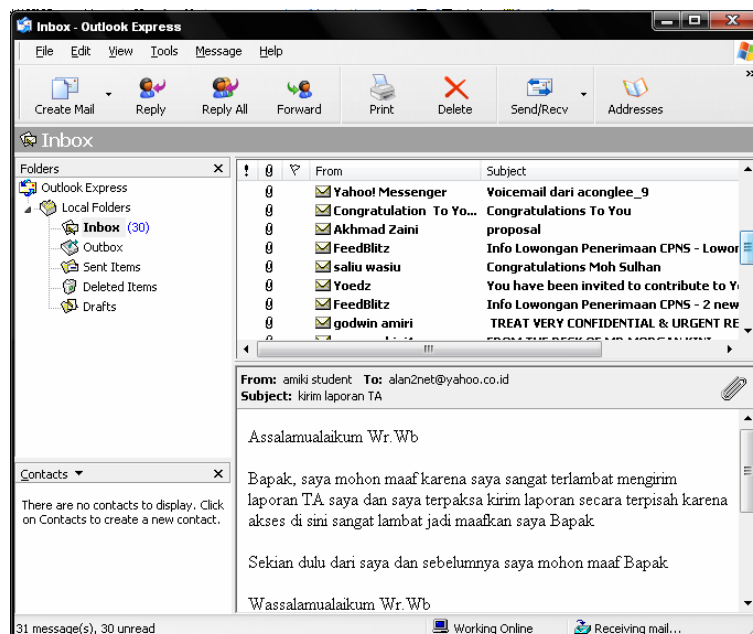

Gambar 19 Tampilan Outlook Express untuk mengelola email.

Lakukan juga konfigurasi Outlook Express seperti langkah-langkah yang telah diterangkan sebelumnya untuk mengelola email dari Yahoo.

**oO SELAMAT MENCOBA Oo**

## REFERENSI

<http://mail.google.com/support/bin/answer.py?answer=13276>

<http://help.yahoo.com/l/id/yahoo/mail/pop/pop-26525.html>

## Biografi Penulis



**Moh Sulhan**, Lahir di banyuwangi pada tanggal 02 April 1979. Penulis adalah dosen Tetap Fakultas Teknologi Informasi Universitas Kanjuruhan Malang dan Tenaga Ahli di Information Technology Research Group (ITRG) Universitas Kanjuruhan Malang.