

Hidden & Proteksi Control Panel Di Windows XP

Johani

johaniip@gmail.com

<http://jhoe-tkj.blogspot.com>

Lisensi Dokumen:

Copyright © 2003-2009 IlmuKomputer.Com

Seluruh dokumen di IlmuKomputer.Com dapat digunakan, dimodifikasi dan disebarkan secara bebas untuk tujuan bukan komersial (nonprofit), dengan syarat tidak menghapus atau merubah atribut penulis dan pernyataan copyright yang disertakan dalam setiap dokumen. Tidak diperbolehkan melakukan penulisan ulang, kecuali mendapatkan ijin terlebih dahulu dari IlmuKomputer.Com.

Dengan control panel orang bisa meremove Program, Membuat user account dan masih banyak lagi yang lainnya yang bisa di akses di control panel, nah...! Ada sedikit cara untuk menghindari Kejadian semua itu dengan langkah dan tips di bawah ini, dan mungkin para Pakar Komputer sudah pada tau dengan tips ini, tapi di sini saya hanya ingin *Sharing* saja Dengan teman-teman yang lainnya yang belum tahu mengenai Tips ini. Mari kita langsung Mulai aja.

Langkah Ke

1. Klik **Start**
2. Pilih **Run**
3. Dan Tulis Di dalam Kotak yang tersedia **gpedit.msc**

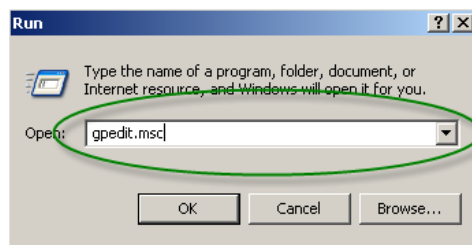
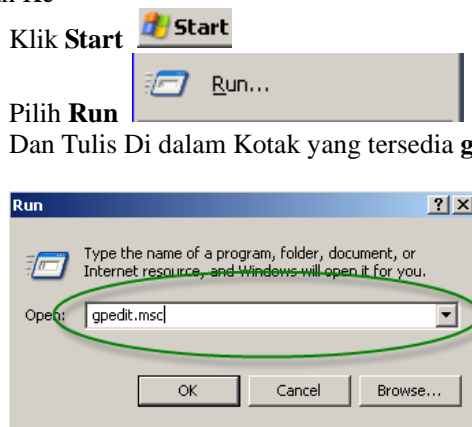

Tunggu Beberapa saat sampai Muncul Menu **Group Policy** Seperti Gbr Di bawah ini

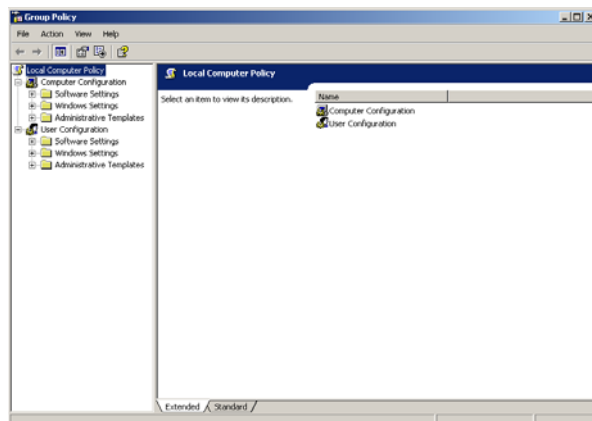

Kalau Sudah Muncul menu itu pilih **Administrative Template** → **Control Panel**

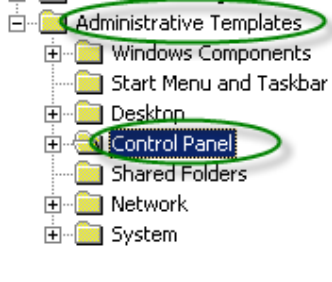

Dan pilih **Prohibit access to the Control Panel** → **Klik Kanan Properties**

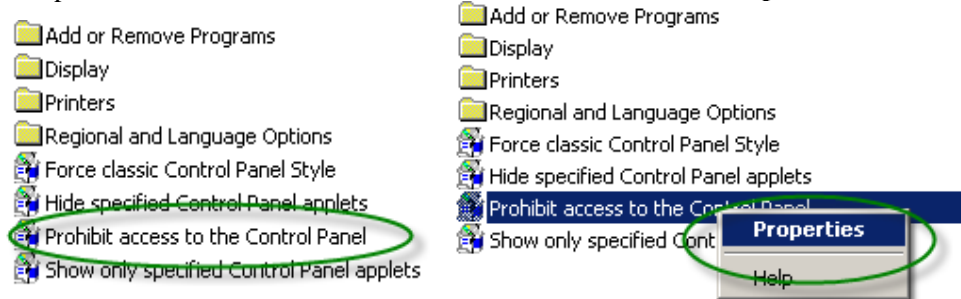

Dan akan muncul menu **prohibit access to the control panel properties** Seperti GBR di bawah ini dan Pilih **Enabled** pilih **OK**. dan untuk mengembalikan ke settingan awal lagi tinggal pilih **Not Configured** dan pilih **OK** Maka Control panel yang tadinya di protek akan kembali normal

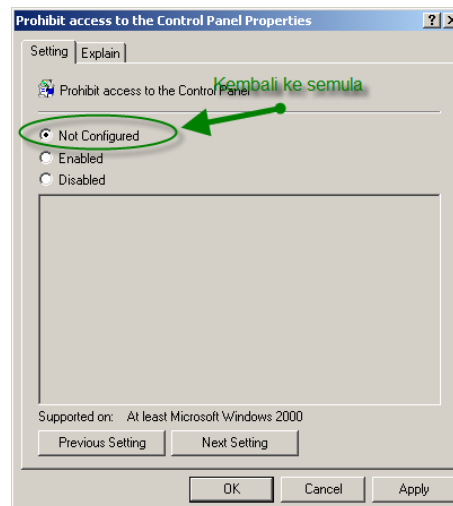
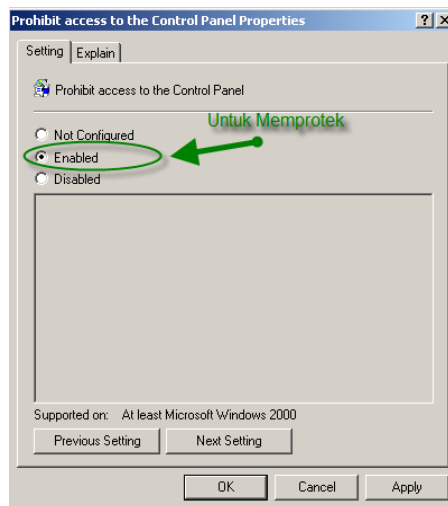

Bukan hanya itu di menu **Group Policy** ini juga kita bisa mematikan **Autorun**, yang bertujuan yaitu Salah satu cara untuk mengurangi resiko terkena virus yang langsung auto play.. di **USB**, yaitu dengan cara mendisabled fitur autorun pada drive yang ada di windows kita. Ada pun caranya adalah sebagai berikut:

Langkah

1. **Pilih System**

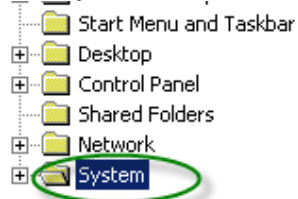

2. **Turn off autoplay**

3. **Klik kanan dan Pilih Properties**

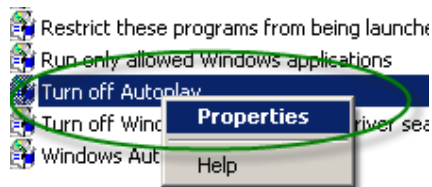

4. **Tunggu sampai muncul menu turn off autoplay properties**

5. **Pilih Enabled → jangan lupa pilih all drives**

6. **Trus Pilih OK**

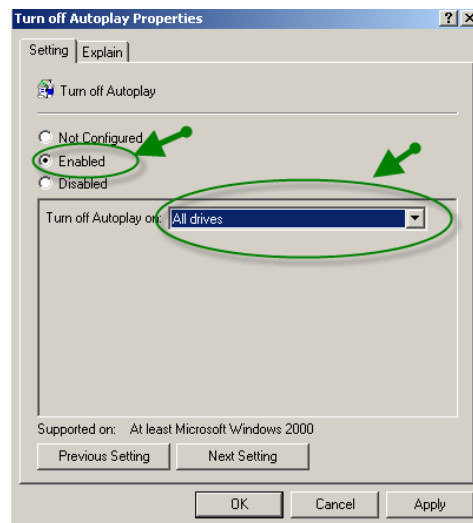

dan untuk mengembalikan autorun biar aktif lagi tinggal pilih **Not Configured** maka settingan yang tadi kita set akan kembali seperti awal lagi.

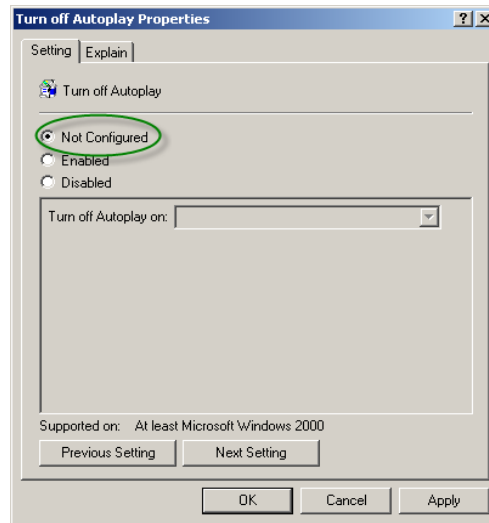

Control panel pun sekarang sudah terhidden dan satu lagi autorun juga sekarang sudah tidak aktif.

Semoga Tulisan ini bisa di terima dan bisa di praktekan langsung ☺ oleh temen-temen semuanya.

Biografi Penulis



Johani : Lahir di serang pada tanggal 04 Juni 1992. Bertempat Tinggal di jawilan-banten Dan sekarang Masih berstatus pelajar di sebuah *sekolah kejuruan negeri yang berada di kota rangkasbitung-banten* Mengambil bidang Teknik Kompter dan Jaringan.