

Mengganti Drive Letter (Huruf Partisi) Pada XP

Muhammad Ihsan Zul

muhammadihsaz@gmail.com

http://isaninside.net

Lisensi Dokumen:

Copyright © 2003-2007 IlmuKomputer.Com

Seluruh dokumen di IlmuKomputer.Com dapat digunakan, dimodifikasi dan disebarkan secara bebas untuk tujuan bukan komersial (nonprofit), dengan syarat tidak menghapus atau merubah atribut penulis dan pernyataan copyright yang disertakan dalam setiap dokumen. Tidak diperbolehkan melakukan penulisan ulang, kecuali mendapatkan ijin terlebih dahulu dari IlmuKomputer.Com.

PRAKATA

Bagi anda yang terbiasa menggunakan banyak partisi pada komputer dengan OS XP, mungkin trik ini akan bermanfaat. Tujuan Informasi ini agar drive letter pada hardisk komputer yang Anda gunakan menjadi lebih tersusun sesuai dengan keinginan anda. Tulisan ini tidak diperuntukkan bagi pengguna vista atau OS lainnya.. Khusus XP saja.

Dalam mengatur drive letter ini, Anda tidak diharuskan memiliki software khusus ataupun software pembantu. Cukup menggunakan setingan yang terdapat di dalam Control Panel Komputer Anda.

CARA MENGGANTI DRIVE LETTER

Bagaimana Cara mengganti Drive Letter ini? Perhatikan poin-poin berikut ini.

1. Masuk ke **Administrative tools**, dapat di akses melalui : **Start > Control Panel > Performance and Maintenance > Administrative Tools**. (untuk yang tampilan control panel-nya "Category View"), **Start > Control Panel > Administrative Tools (Untuk Classic View)**. Maka akan terlihat tampilan Administrative Tools seperti berikut ini.

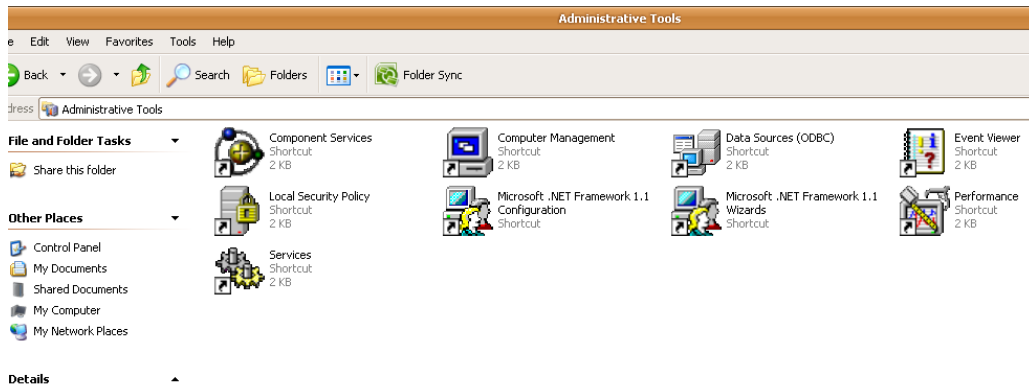

2. Pada tampilan di atas, pilih Opsi **Computer Management**. Maka akan terlihat tampilan jendela seperti berikut ini.



3. Pada Computer Management, pilih bagian **Storage > Disk Management**, maka akan muncul pilihan settingan storage spt berikut ini.

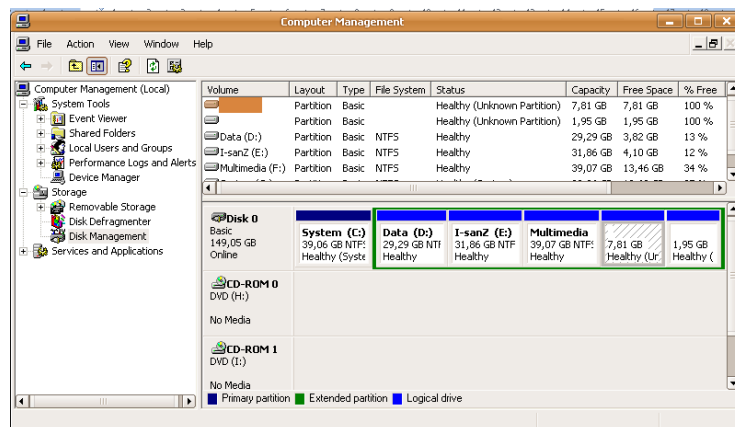

- Pilihlah Partisi yang akan diganti drive letter-nya dengan cara : **Klik kanan Partisi > Change Drive Letter and Paths**. Perhatikan !

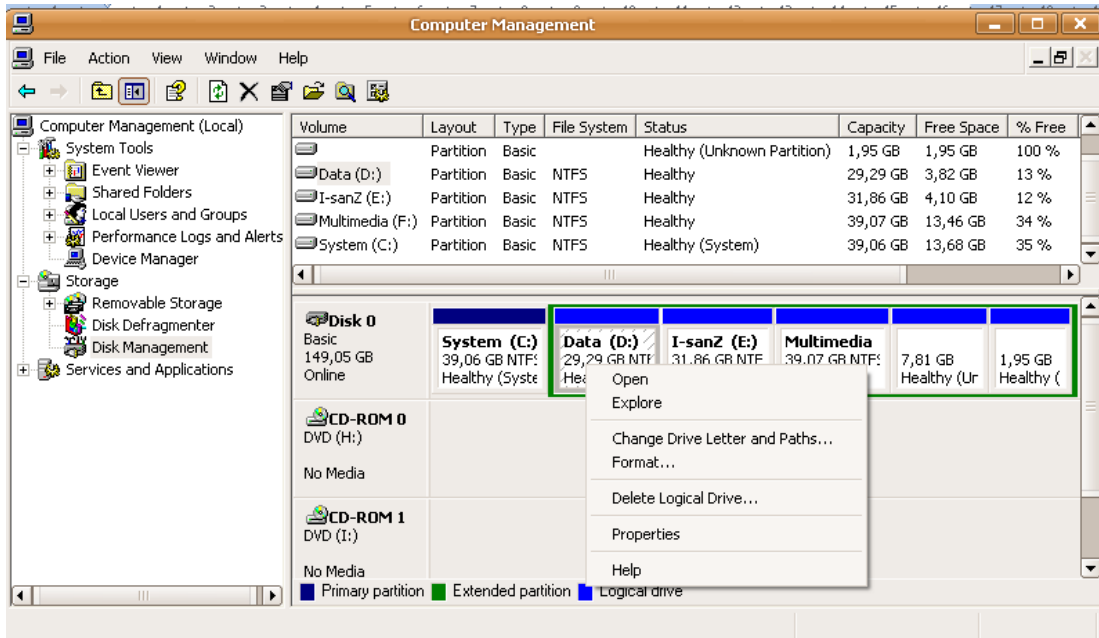

- Selanjutnya akan muncul pilihan penggantian jenis Huruf letter dengan mengklik opsi Change pada jendela berikut ini.

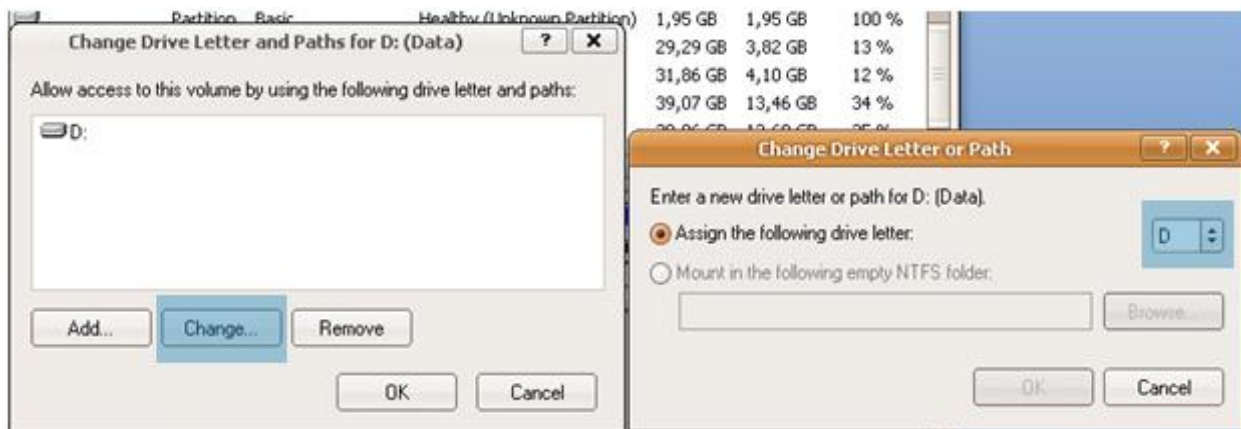

- Pilih Letter yang dapat digunakan lalu akhiri dengan Mengklik OK. Perhatikanlah Perubahan yang terjadi melalui Explorer Anda

Selamat Mencobaisaninside2009

<http://isaninside.net>

TENTANG PENULIS



Muhammad Ihsan Zul, lahir 27 Januari 1987 di Simpang Candung Agam, Sumatera Barat. Merupakan anak ke-5 dari 5 orang bersaudara. Telah melalui pendidikan dasar di SDN 29 Ampang Gadang IV angkat Candung, dan menempuh jenjang Sekolah menengah di MTsN Gunung Pangilun Padang. Setelah menamatkan SMA di SMAN 2 Padang, melanjutkan pendidikan di Universitas Negeri Padang, dengan Program Studi Pendidikan Teknik Elektronika Konsentrasi Komputer. Selama menempuh jenjang pendidikan, Aktif dalam berbagai kegiatan Ekstra Sekolah dan Ekstra Kampus. Selain itu juga menyempatkan diri untuk membaca serta mempraktekan ilmu-ilmu komputer yang di dapat dari otodidak dan berbagai sumber. Sekarang masih melaksanakan perkuliahan pada tahun 4 di UNP padang dengan Jurusan Teknik Elektronika, program studi Pendidikan Teknik Elektronika Konsentrasi Komputer.

Keterangan lebih lanjut, kunjungi <http://isaninside.net>