

Belajar Instalasi Networkview

Lutfi Nur Niswati

lutfinurniswati@gmail.com
http://luppippa.blogspot.com

Lisensi Dokumen:

Copyright © 2003-2007 IlmuKomputer.Com

Seluruh dokumen di IlmuKomputer.Com dapat digunakan, dimodifikasi dan disebarkan secara bebas untuk tujuan bukan komersial (nonprofit), dengan syarat tidak menghapus atau merubah atribut penulis dan pernyataan copyright yang disertakan dalam setiap dokumen. Tidak diperbolehkan melakukan penulisan ulang, kecuali mendapatkan ijin terlebih dahulu dari IlmuKomputer.Com.

Setelah saya meng-sharekan cara menginstall Look@Lan,, Nah sekarang saatnya saya meng-sharekan cara menginstall *NetworkView*. Software ini sebenarnya sama tujuannya cuma dengan menggunakan *NetworkView* lebih terstruktur dan rapi.

1. pertama-tama download software **NetworkView** . Klik double software dan Instalasi segera dimulai, akan muncul window seperti dibawah ini, klik **Next**.



2. Lanjut klik **Next** untuk license agreement

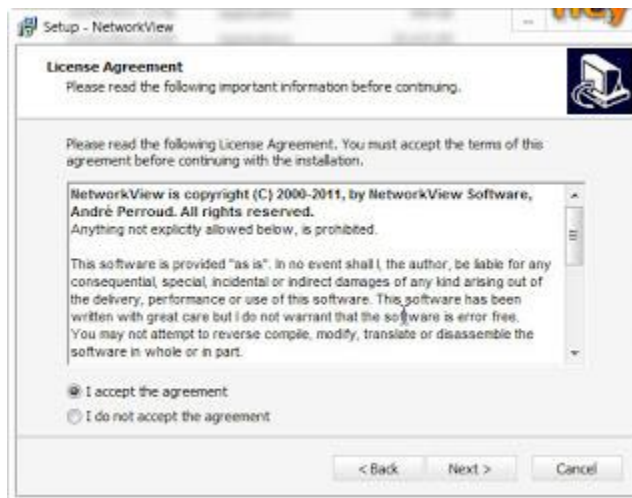

3. Bacalah License informationnya lalu klik **Next**.

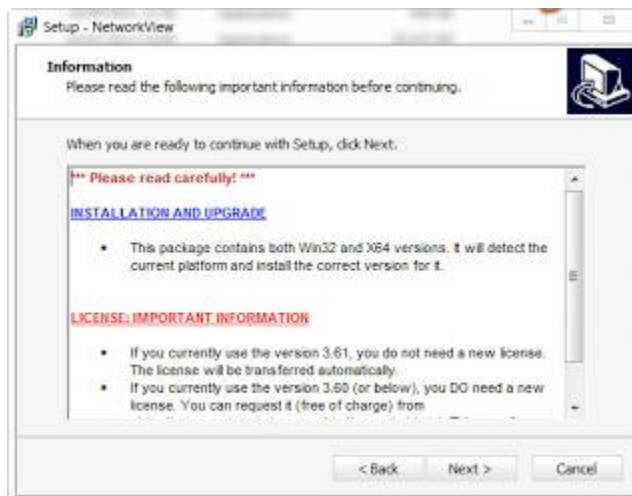

4. Pilih lokasi penyimpanan system lalu klik **Next**.

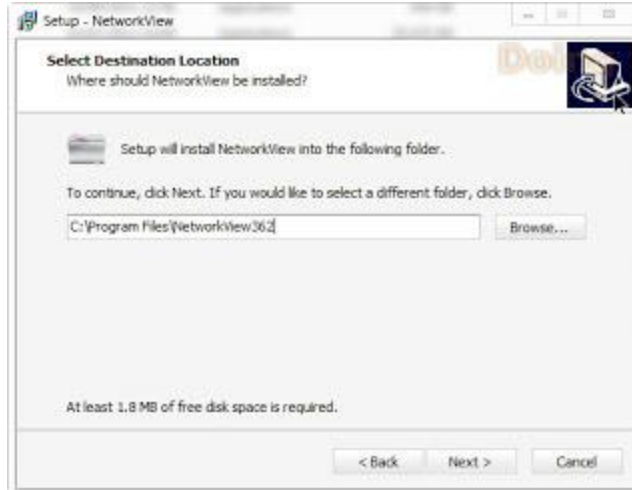

5. Pilih Start Menu Folder lalu klik **Next**.

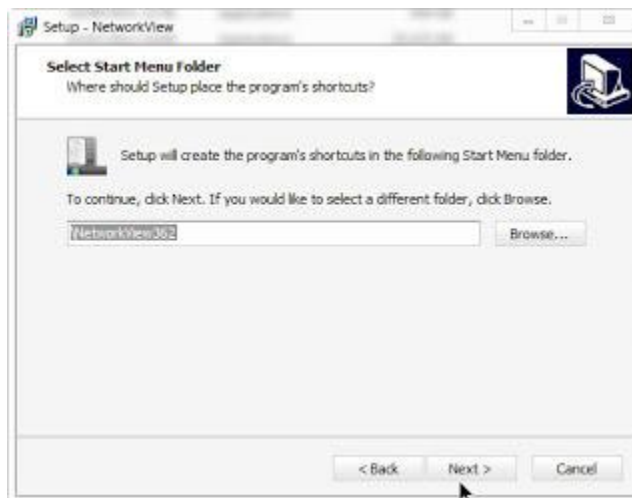

6. Installasi siap dilaksanakan dengan mengklik perintah **Install**

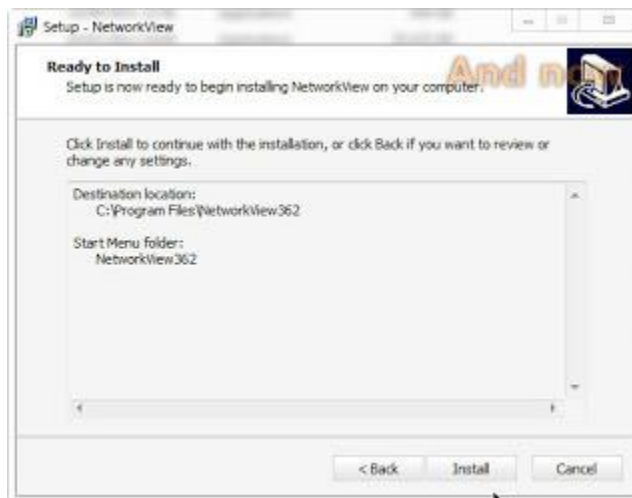

dan akan muncul window seperti ini.

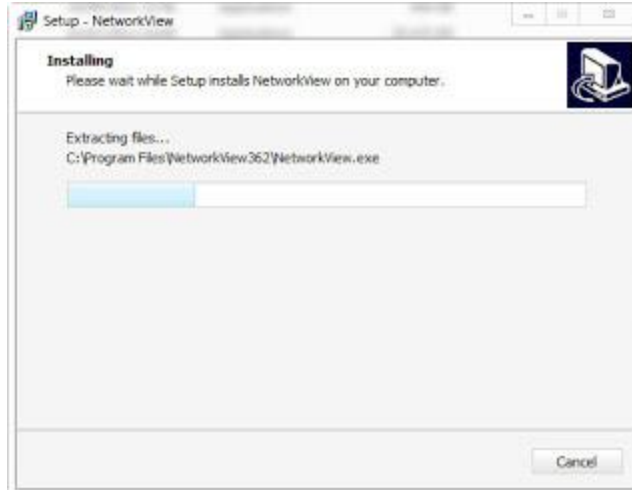

7. Bacalah informasi penting yang tertera dan apabila sudah maka klik **Next**

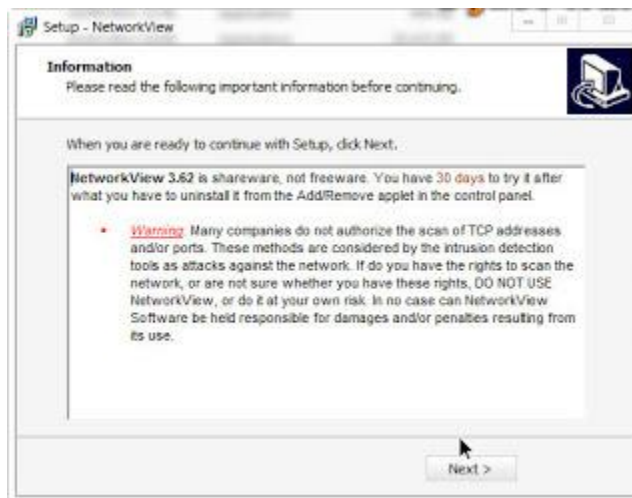

8. Instalasi pun selesai...

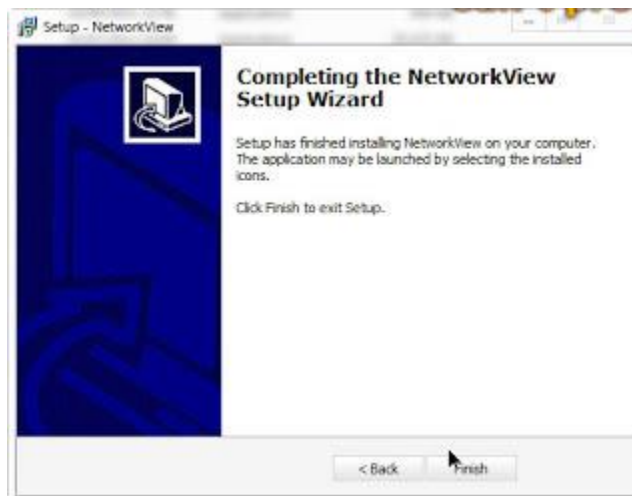

sangat mudah bukan??? anda bisa menginstallnya pada komputer anda.

Referensi

<http://luppippa.blogspot.com/2012/09/belejar-installasi-networkview-326.html>

Biografi Penulis



Lutfi Nur Niswati. Lahir di Semarang pada Tanggal 29 Agustus 1991, dan sekarang masih terdaftar sebagai Mahasiswi POLITEKNIK NEGERI SEMARANG. Jurusan Teknik Elektro Program Studi D4 Teknik Telekomunikasi.

FB : Lutfi Nur Niswati