

Step by step Install Windows 8

Budi Permana, S.Kom

nobiasta@gmail.com

Lisensi Dokumen:

Copyright © 2003-2007 IlmuKomputer.Com

Seluruh dokumen di IlmuKomputer.Com dapat digunakan, dimodifikasi dan disebarkan secara bebas untuk tujuan bukan komersial (nonprofit), dengan syarat tidak menghapus atau merubah atribut penulis dan pernyataan copyright yang disertakan dalam setiap dokumen. Tidak diperbolehkan melakukan penulisan ulang, kecuali mendapatkan ijin terlebih dahulu dari IlmuKomputer.Com.

Pendahuluan

Puji syukur penulis panjatkan kepada Allah SWT yang telah memberikan kesehatan dan kemudahan sehingga penulis dapat menyelesaikan modul ini. Tidak lupa penulis juga ucapkan terima kasih kepada almarhum ayah semoga amal ibadahnya di terima di sisi Allah SWT, Ibu dan Nenek.

Karena penulis juga manusia dan memiliki kekurangan semoga kritik dan saran membangun diperlukan untuk penulis guna menjadikan buku ini lebih baik lagi. Kritik dan saran bisa disampaikan melalui :

Facebook : Budhi Nobi Permana

Email FB : nobinice@gmail.com

YM : budinobipermana@yahoo.co.id

Akhir kata penulis ucapkan terima kasih semoga menjadi ilmu bermanfaat bagi mereka yang menggunakan buku ini amin.

BAB

Windows 8

Windows 8 adalah nama kode untuk versi selanjutnya dari Microsoft Windows, serangkaian sistem operasi yang diproduksi oleh Microsoft untuk digunakan pada komputer pribadi, termasuk komputer rumah dan bisnis, laptop, netbook, tablet PC, server, dan PC pusat media. Sistem operasi ini menggunakan mikro_prosesor ARM selain mikroprosesor x86 tradisional buatan Intel dan AMD. Antarmuka penggunaannya diubah agar mampu digunakan pada peralatan layar sentuh selain mouse dan keyboard. Sehingga Windows 8 di desain untuk perangkat Tablet sentuh.

Microsoft secara resmi mengumumkan jadwal perilsan sistem operasi terbaru, Windows 8 pada 26 Oktober 2012, bersamaan dengan peluncuran komputer perdana yang menggunakan Windows 8.

Microsoft telah megeluarkan versi Release Preview, untuk dicoba di seluruh dunia dan di tampung komentar mereka untuk pembangunan Windows 8 menjadi lebih baik. Microsoft pun kini telah mengeluarkan Windows 8 Enterprise yang memiliki fitur paling lengkap di antara versi Windows 8 lainnya, seperti layar mulai yang memiliki pilihan latar belakang yang lebih banyak dan penuh warna.

Pada 29 Februari 2012 Microsoft juga telah merilis Versi Consumer Preview sebelum di keluarkannya versi beta pada bulan Maret 2012. Microsoft juga telah merilis Versi Release Preview , ini merupakan versi terakhir percobaan Windows 8, yang tidak akan di utak atik lagi jika tidak ditemukan bug yang terlalu besar (Sumber :Wikipedia Indonesia).

BAB

Mengatur BIOS

BIOS atau Basic input Output System adalah tempat dimana semua informasi tentang hardware computer dapat dikendalikan. Ada banyak cara untuk masuk ke menu BIOS yaitu dengan menekan F2, F12 atau dengan menekan Delete/Del. Untuk kasus yang akan kita bahas didalam buku ini penulis menggunakan Delete/Del untuk masuk ke menu BIOS.

1. Pada saat menyalakan computer tekanlah Delete/Del sampai tampilan layar seperti gambar di bawah ini.

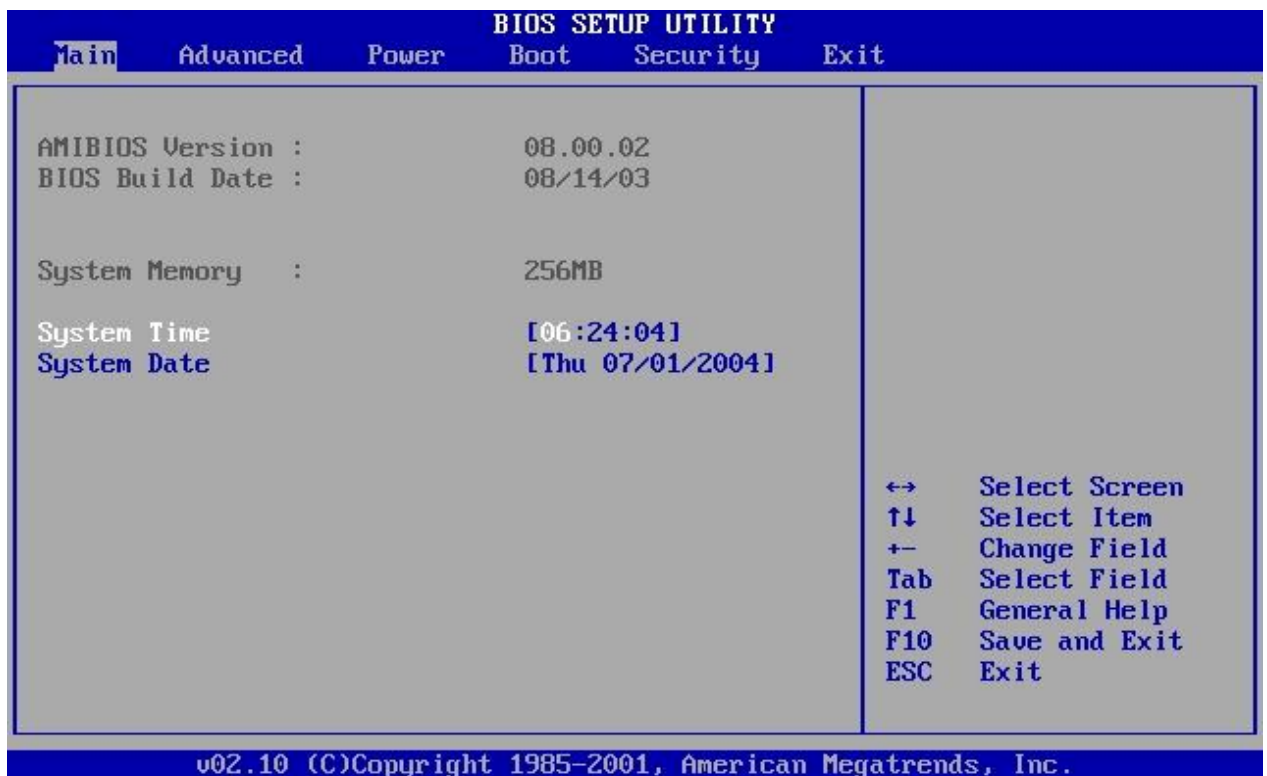

2. Kemudian ubahlah pilih Menu Boot seperti gambar dibawah ini

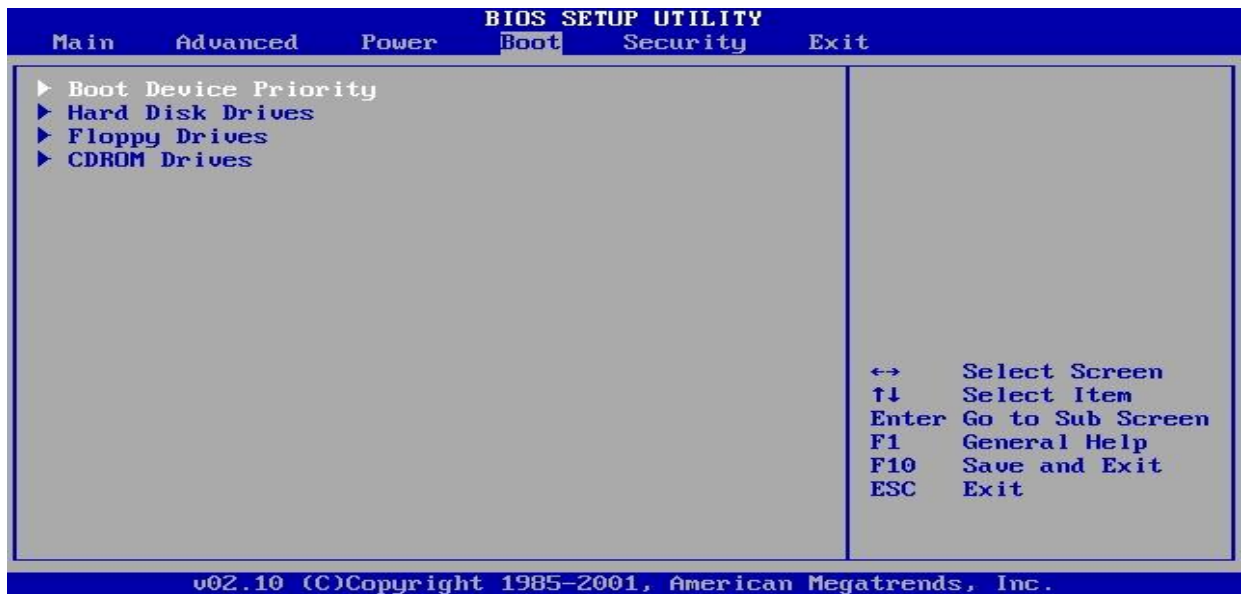

3. Kemudian ubahlah boot priority menjadi CDROM

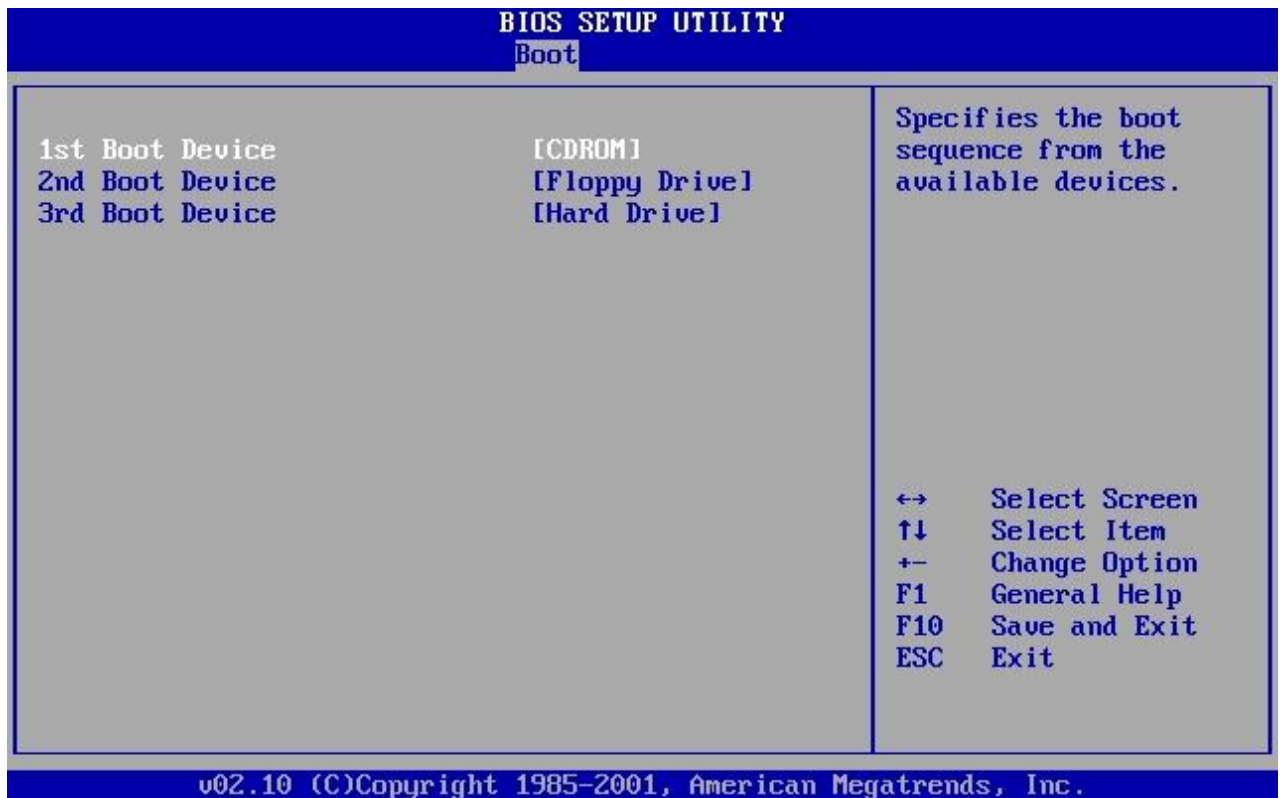

4. Kemudian tekan F10 untuk menyimpan setingan BIOS yang telah dilakukan

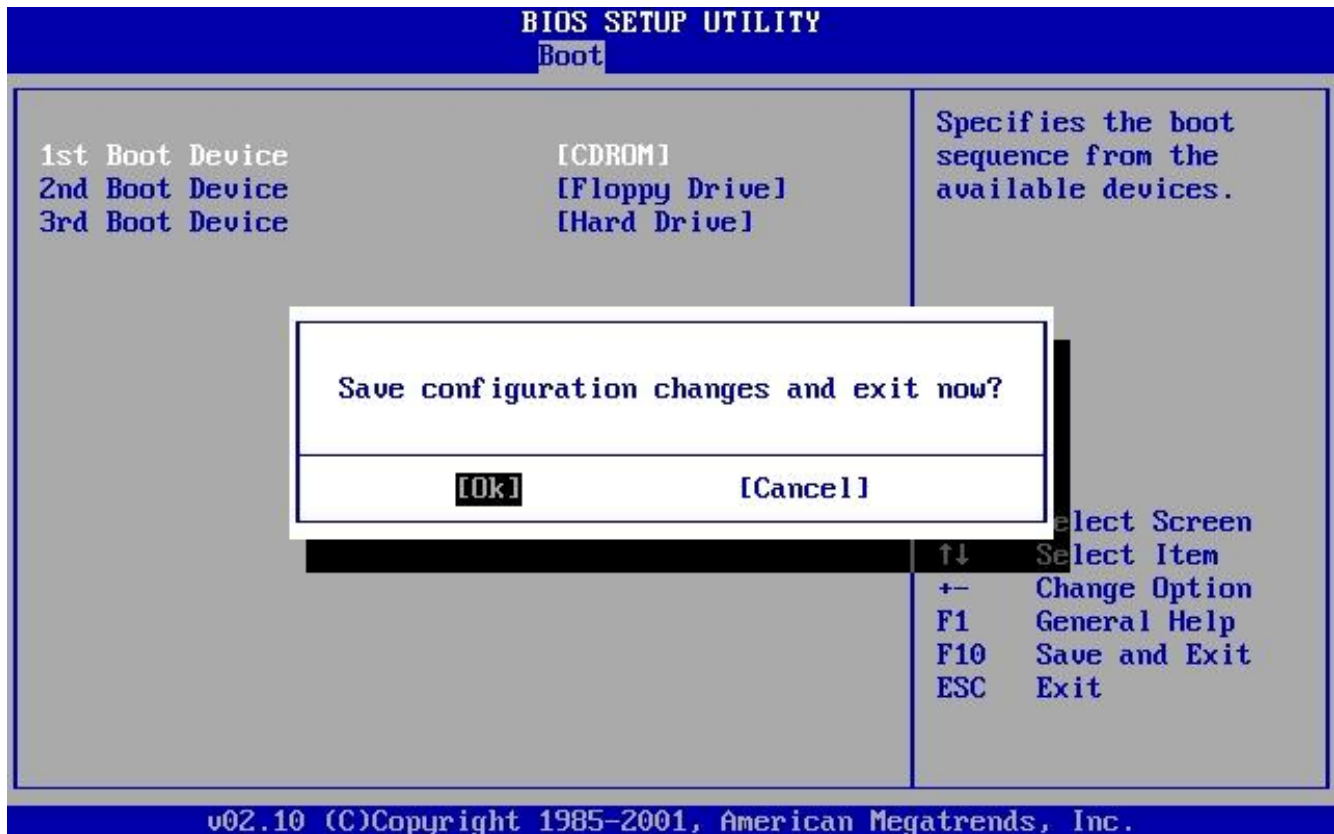

BAB

Menginstal Windows 8

1. Setelah mengatur BIOS klik sembarang pada keyboard maka akan tampil gambar seperti berikut :



2. Setelah itu maka akan tampil layar sebagai berikut

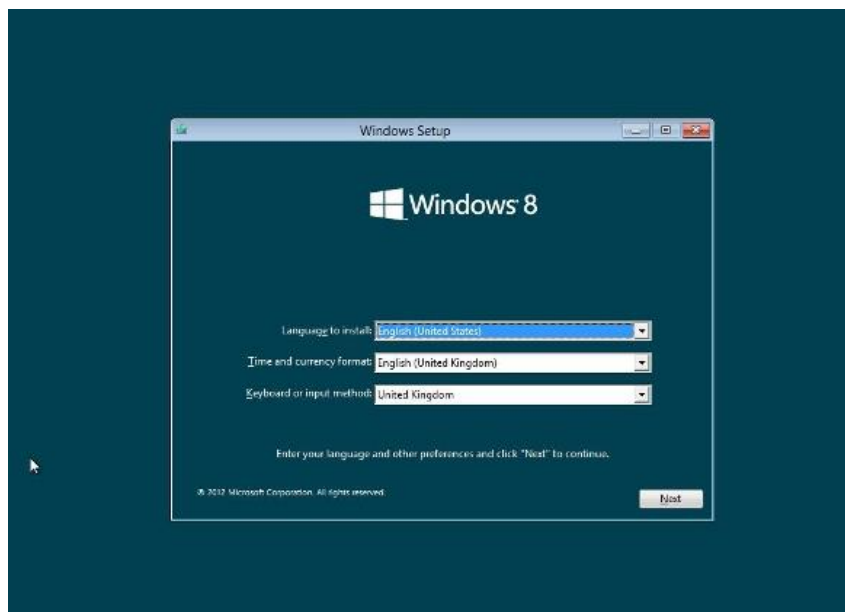

3. Klik "Install now" untuk melanjutkan proses instalasi.



4. Selanjutnya anda akan ditanya product key untuk mengaktifkan windows masukan produk key anda lalu klik next.

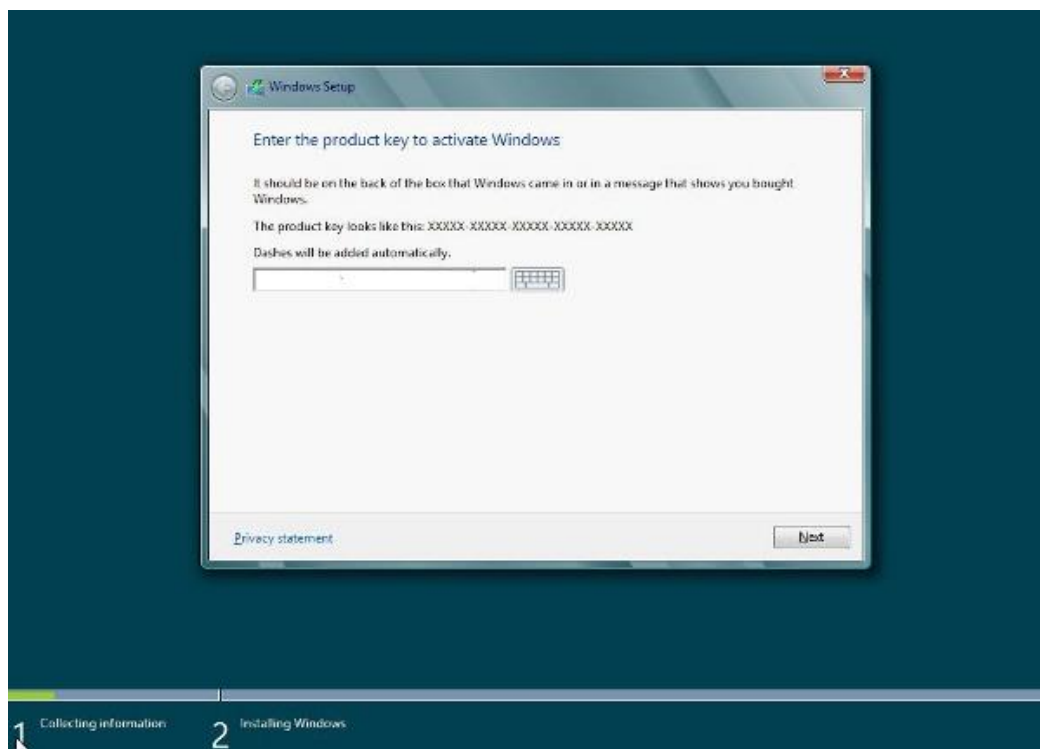

- Selanjutnya klik Accept dilanjutkan dengan mengklik next.



- Jika anda ingin mengupgrade klik Upgrdae tapi jika tidak Klik Custom : Install windows only (Advance) seperti gambar di bawah ini.

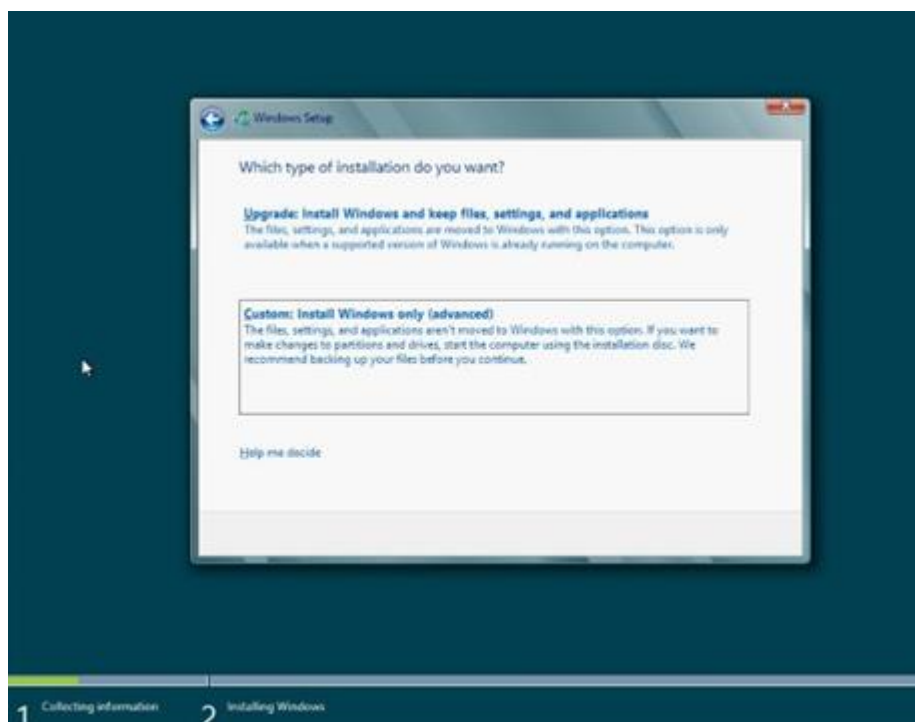

- Pilih Drive untuk membuat partisi baru kemudian klik Drive option (Advance) kemudian aturlah partisi. Jika ingin membuat partisi baru lakukan dengan cara yang sama. Setelah itu klik Next untuk memulai proses instalasi.

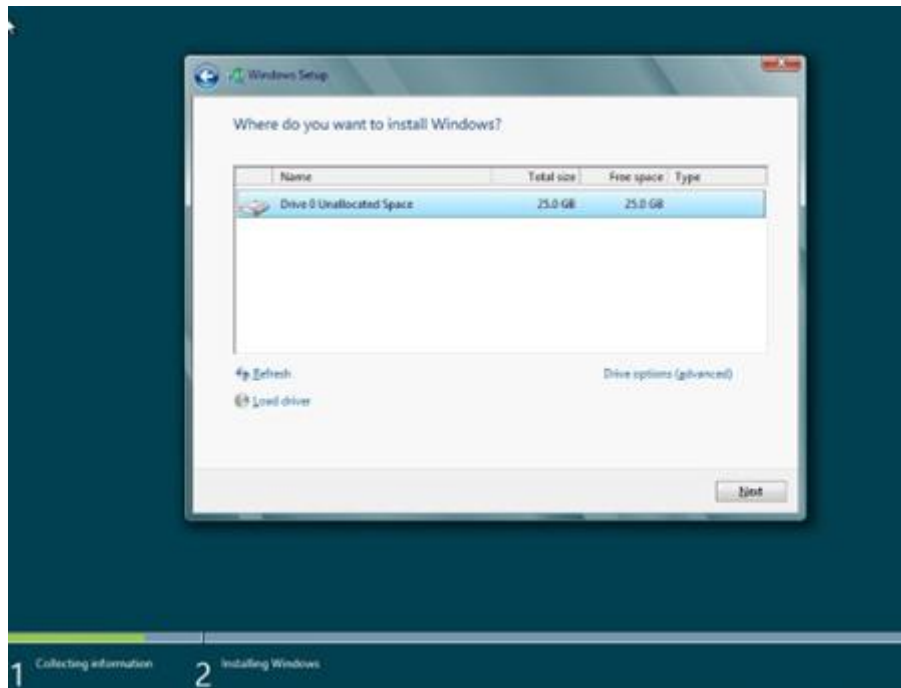

- Windows setup kemudian akan mulai menginstal Windows 8 Preview Rilis ke hard drive, dan akan bekerja melalui beberapa tahap seperti yang akan dijelaskan di bawah ini.

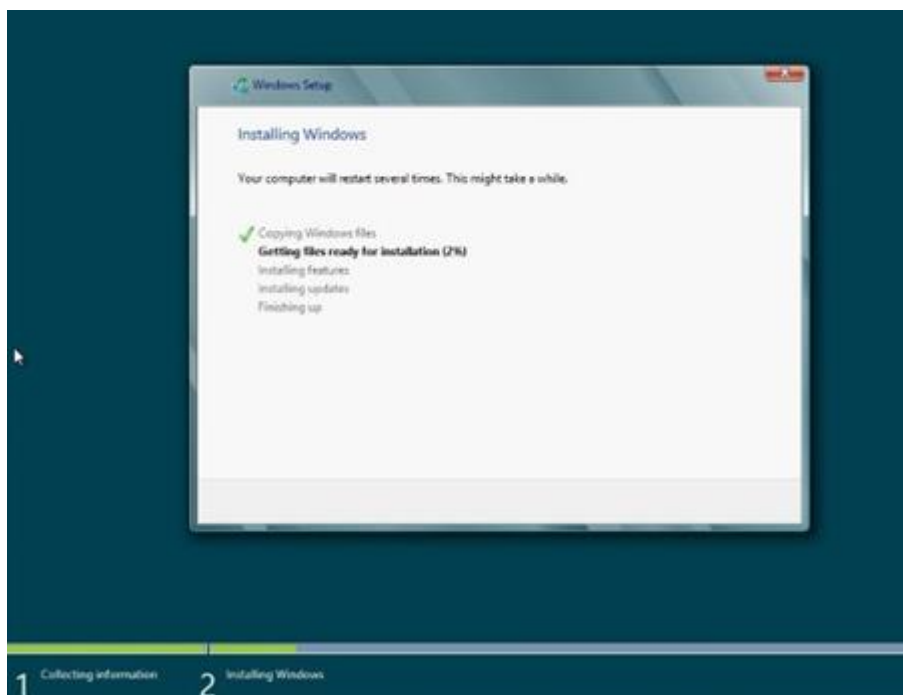

8. Installer akan me-restart selama tahap instalasi, seperti mengkonfigurasi komputer untuk menjalankan sistem operasi baru.



9. Setelah tahap ini selesai, Anda akan disambut dengan layar berikut.

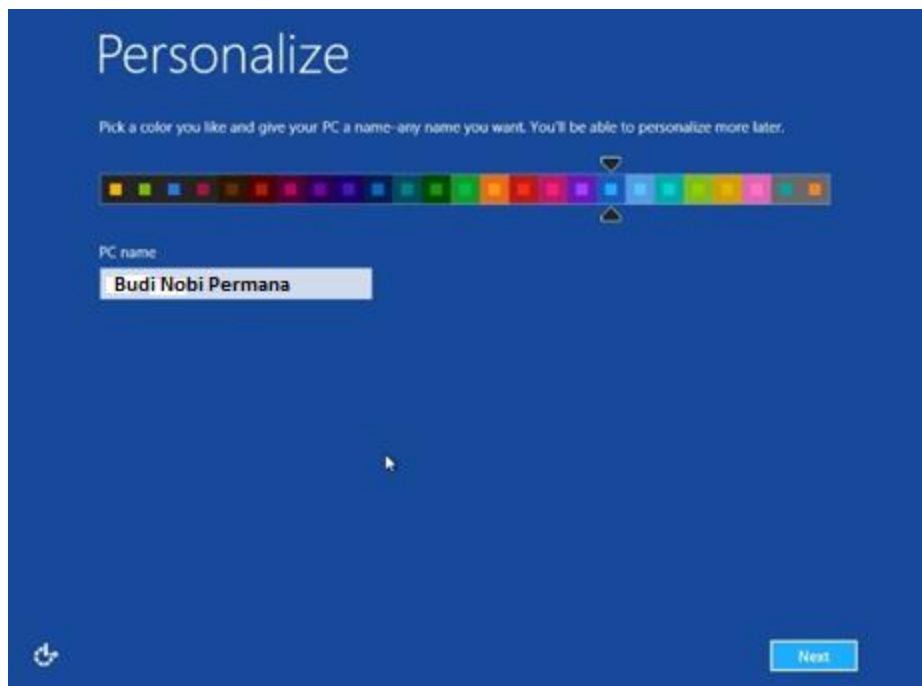

10. Pilih skema warna pilihan Anda untuk Metro, dan kemudian nama komputer Anda. Nama PC digunakan untuk mengidentifikasi komputer pada jaringan lokal dan idealnya harus dinamai sehingga pengguna lain jaringan Anda dapat mengidentifikasi siapa pemilik komputer. Kemudian klik "Next" untuk melanjutkan.
11. Anda kemudian akan disambut dengan jendela berikut

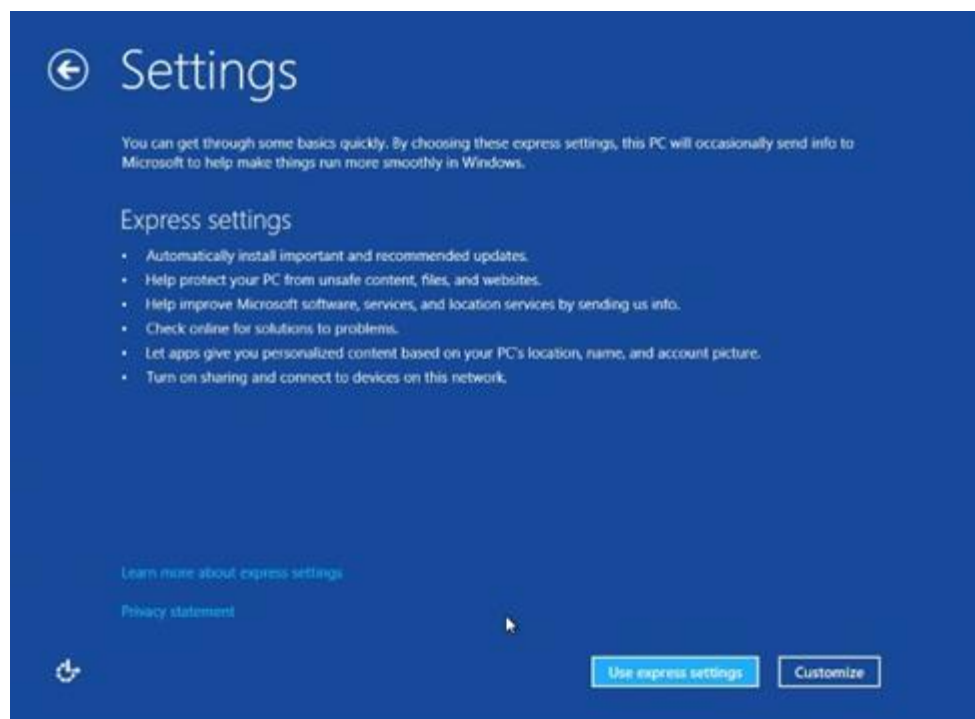

12. Pada titik ini Anda dapat menentukan pengaturan akhir yang diperlukan dalam konfigurasi instalasi baru Windows Anda. Anda dapat memilih "menggunakan pengaturan express" atau klik "customize" untuk mengubah pengaturan mengungkapkan. Jika Anda tidak yakin, yang terbaik adalah untuk memilih pilihan pertama. Installer kemudian akan mengkonfigurasi pengaturan final dan pindah ke langkah berikutnya.

13. Langkah berikutnya akan meminta Anda jika Anda ingin masuk ke PC Anda menggunakan akun Windows Live.

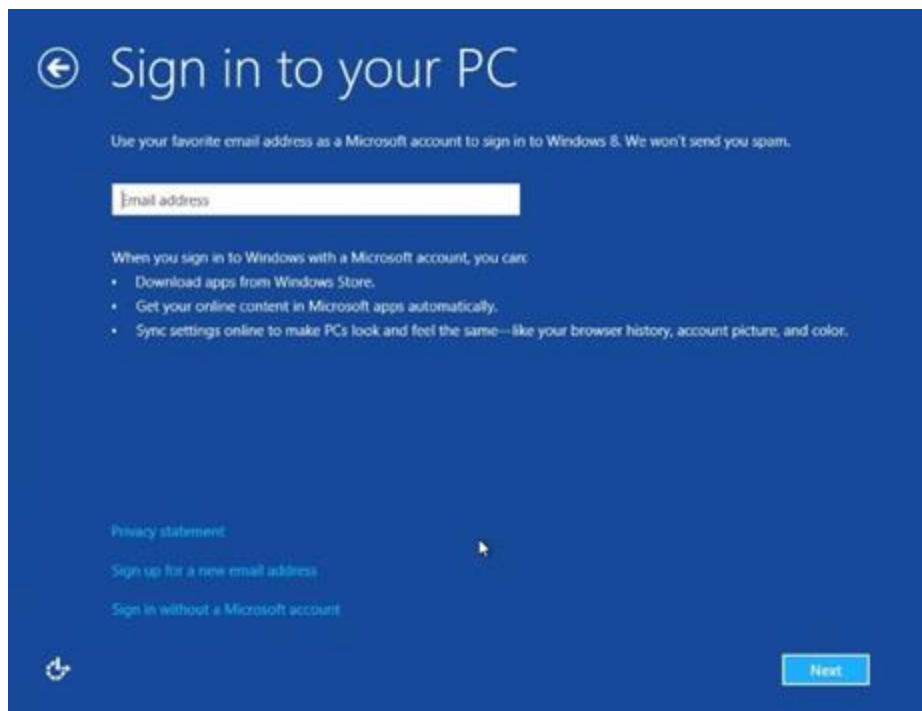

14. Tidak seperti versi sebelumnya dari Windows, sistem operasi baru Microsoft sangat mengintegrasikan Redmond berbasis perusahaan fitur Windows Live, termasuk messenger, kalender kontak, dan pesan. Sign in menggunakan akun Windows Live juga menawarkan Windows 8 manfaat pengguna tambahan seperti kemampuan untuk men-download aplikasi tambahan dari Windows Store dan sinkronisasi otomatis semua Windows Anda 8 komputer sehingga mereka melihat dan merasakan yang sama terlepas dari mana Anda gunakan.

15. Masukan Windows Live ID anda, dan klik "next" untuk melanjutkan.



The screenshot shows a blue background with the text "Enter your Microsoft account password". Below this, it says "You already have a Microsoft account. It's the one you use with Messenger, Hotmail, Xbox LIVE or Windows Live services." There are two input fields: "Email address" and "Password". The "Email address" field contains a partially visible email address. The "Password" field contains a series of dots and a small eye icon to toggle visibility. Below the password field is a link that says "Sign up for a Microsoft account". At the bottom right, there are two buttons: "Next" and "Cancel".

16. Anda kemudian akan diminta untuk memasukkan password Anda untuk account Windows Live Anda. Klik "Next" untuk melanjutkan.

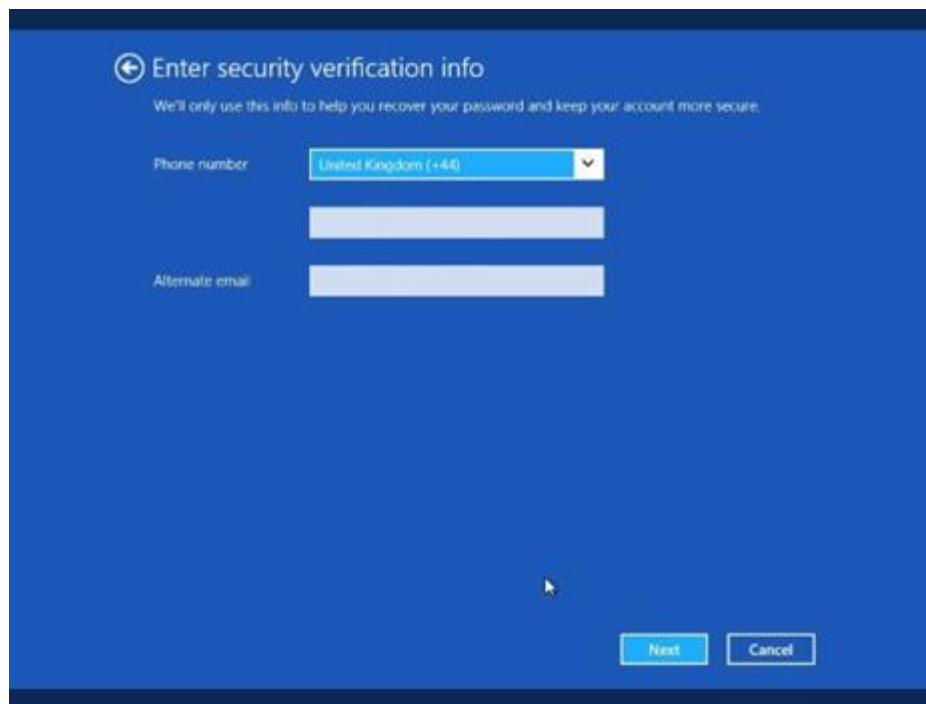

The screenshot shows a blue background with the text "Enter security verification info". Below this, it says "We'll only use this info to help you recover your password and keep your account more secure." There are three input fields: "Phone number", a blank field, and "Alternate email". The "Phone number" field has a dropdown menu showing "United Kingdom (+44)". At the bottom right, there are two buttons: "Next" and "Cancel".

17. Langkah terakhir untuk mengintegrasikan account Windows Live dengan instalasi baru Windows 8 Preview Rilis mengharuskan Anda untuk memberikan informasi verifikasi tambahan.
Windows 8 Preview Rilis kemudian akan menyelesaikan konfigurasi akhir.

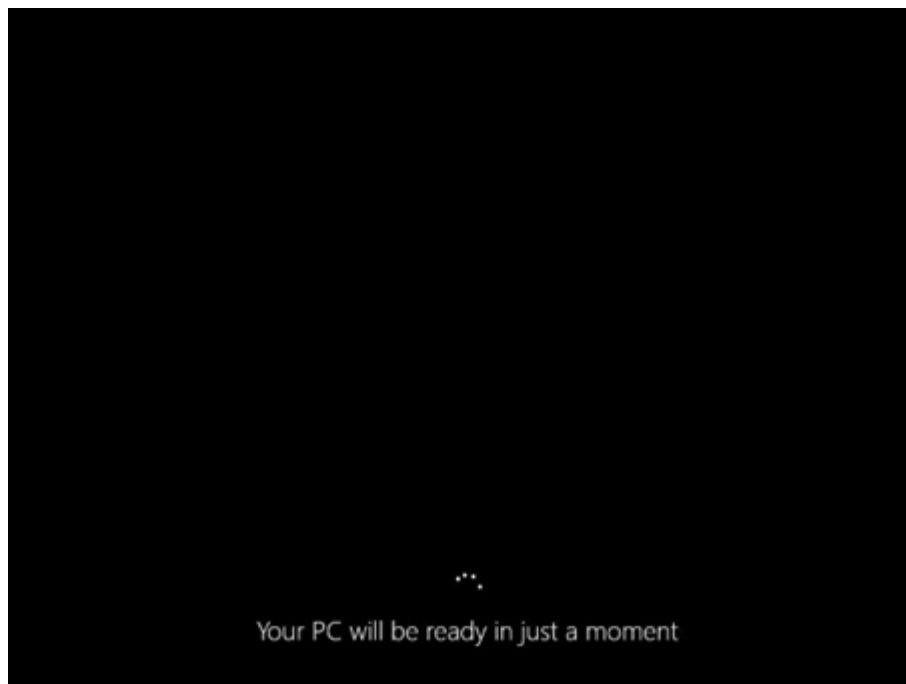

18. Setelah selesai, maka akan boot ke Windows untuk pertama kalinya, seperti di bawah ini.

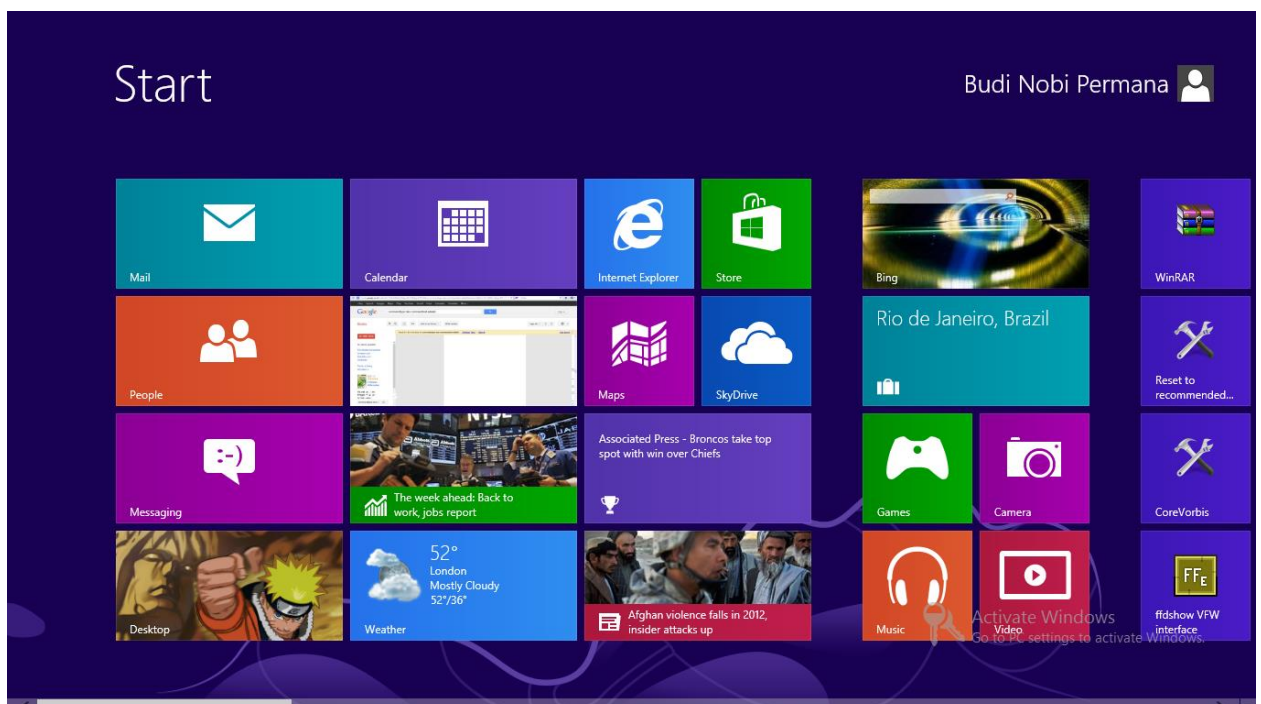

19. Instalasi telah selesai setelah itu install software yang anda butuhkan.



Referensi

1. Budi Permana, Cepat Merakit Komputer Secara Otodidak.
2. http://id.wikipedia.org/wiki/Windows_8

Biografi Penulis



Budi Permana, S.Kom adalah alumni dari STMIK Mardira Indonesia dari kota Bandung, setelah lulus melanjutkan kuliah selama 6 bulan untuk mengambil AKTA IV di UNISBA. Penulis pernah bekerja sebagai Teknisi Jaringan dan Guru di SMK Marhas dan pernah juga bekerja sebagai Konsultan IT.