

Perbandingan MyLanViewer dan Look@LAN

Firman Setya Nugraha

Someexperience.blogspot.com

Firmansetyan@gmail.com

Lisensi Dokumen:

Copyright © 2003-2007 IlmuKomputer.Com

Seluruh dokumen di IlmuKomputer.Com dapat digunakan, dimodifikasi dan disebarluaskan secara bebas untuk tujuan bukan komersial (nonprofit), dengan syarat tidak menghapus atau merubah atribut penulis dan pernyataan copyright yang disertakan dalam setiap dokumen. Tidak diperbolehkan melakukan penulisan ulang, kecuali mendapatkan ijin terlebih dahulu dari IlmuKomputer.Com.

MyLanViewer dan Look@LAN merupakan software jaringan yang digunakan untuk scanning jaringan LAN. Sebenarnya ada banyak software scanning jaringan, akan tetapi disini saya akan membandingkan software MyLan Viewer dan Look@LAN berdasarkan hasil scanning.

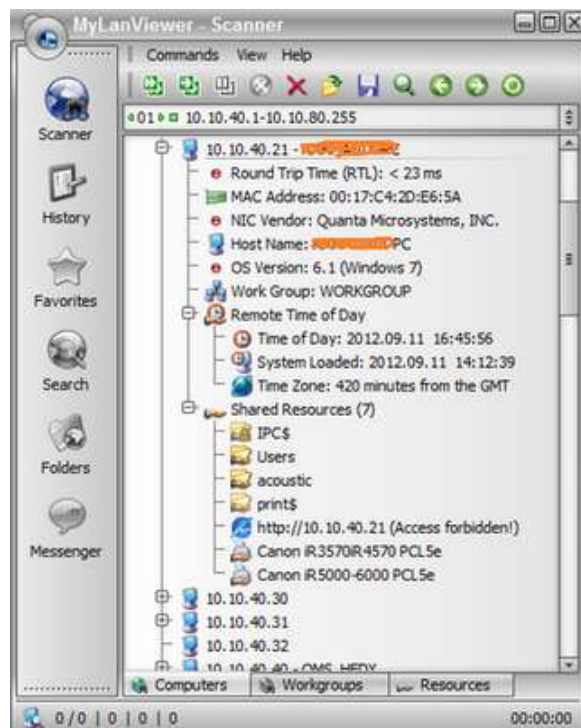

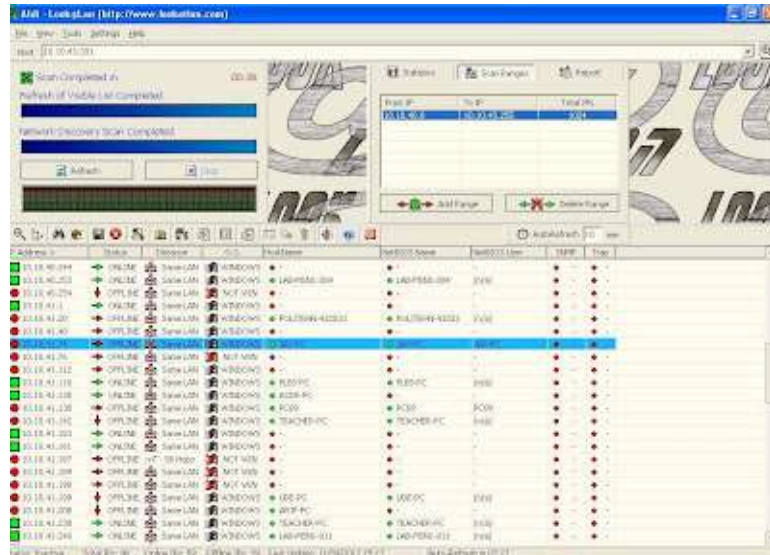

MyLanViewer	look-at-lan
IP address	IP Address
Round Trip Time (RTL)	Status (offline/online)
Mac Address	Distance
NIC Vendor	OS (win/not win)
Host Name	Hostname
OS Version	NetBion Name
Work Group	NetBios User
Shared Document	SNMP
Remote Time of Day	Trap ICMP

Jadi dapat disimpulkan bahwa kelebihan MyLanViewer yaitu dapat melihat Mac Address dan share document, akan tetapi hanya dapat melihat PC/laptop yang terkoneksi pada jaringan. Sedangkan look-at-lan dapat melihat apakah pc/laptop yang terkoneksi jaringan apakah online maupun offline dan juga melihat SNMP dan Trap ICMP