

Cara Install dan Menggunakan Time Viewer

Safarina Ilan Nuri

safarinain@gmail.com

http://safarinaa.blogspot.com

Lisensi Dokumen:

Copyright © 2003-2007 IlmuKomputer.Com

Seluruh dokumen di IlmuKomputer.Com dapat digunakan, dimodifikasi dan disebarkan secara bebas untuk tujuan bukan komersial (nonprofit), dengan syarat tidak menghapus atau merubah atribut penulis dan pernyataan copyright yang disertakan dalam setiap dokumen. Tidak diperbolehkan melakukan penulisan ulang, kecuali mendapatkan ijin terlebih dahulu dari IlmuKomputer.Com.

Pertama pastikan PC anda konek terhadap internet

Lalu buka program time viewer yang belum di install

Akan muncul tampilan seperti ini, pilih Install untuk menginstall di PC anda, dan klik **next**.

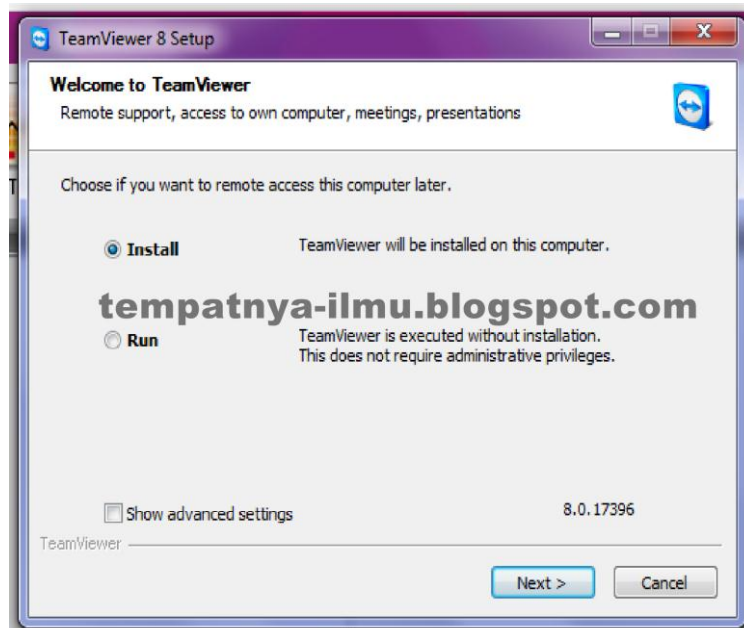

Lalu jika muncul seperti ini, pilih **personal / non-commercial use** untuk menggunakannya secara pribadi, klik **next**

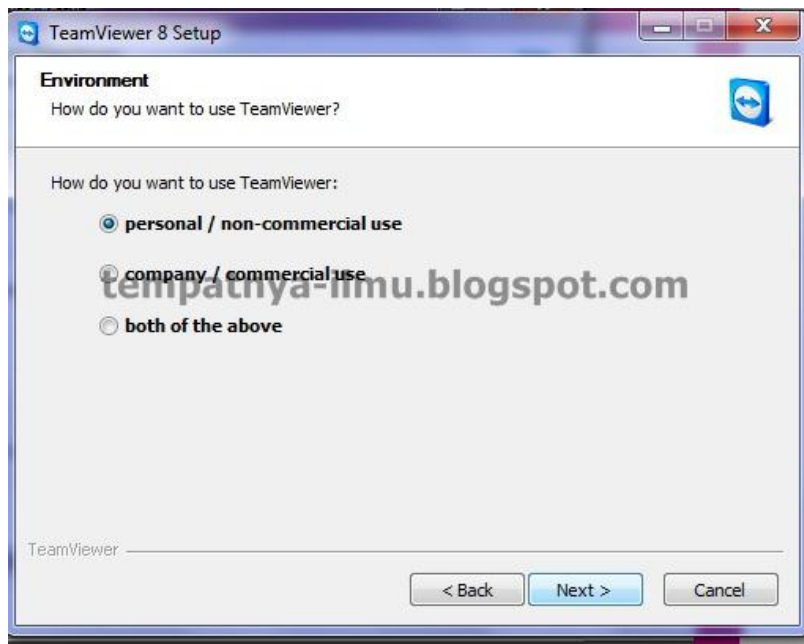

Pada jendela persetujuan, beri tanda Centang pada kedua kotak kecil kemudian klik **next**

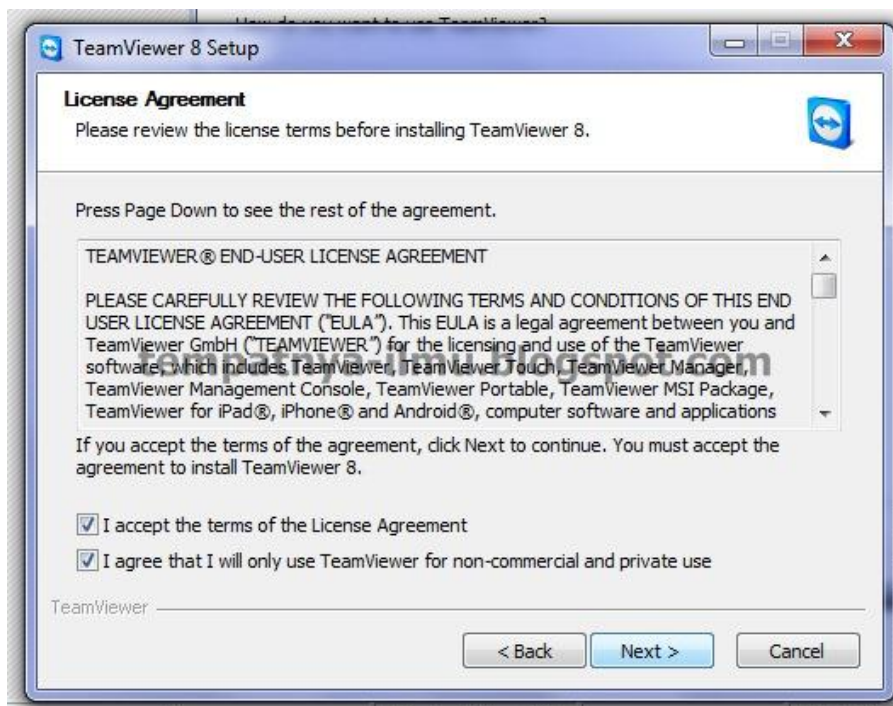

Saat memilih tipe install, cukup pilih yang default saja, kemudian, untuk memulai proses installasi, klik **finish**

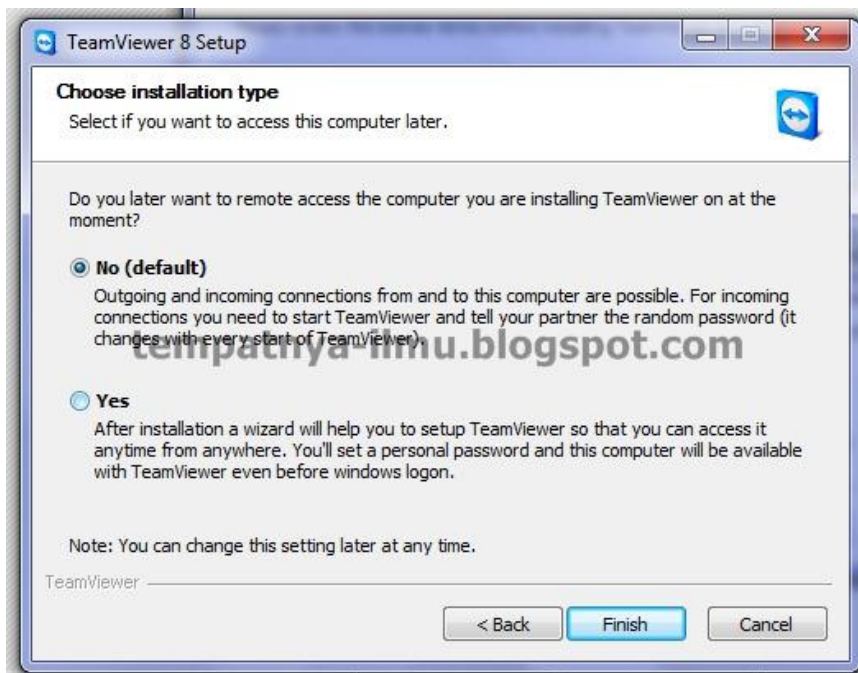

Tunggu hingga proses install selesai, hal ini tidak membutuhkan waktu yang lama.

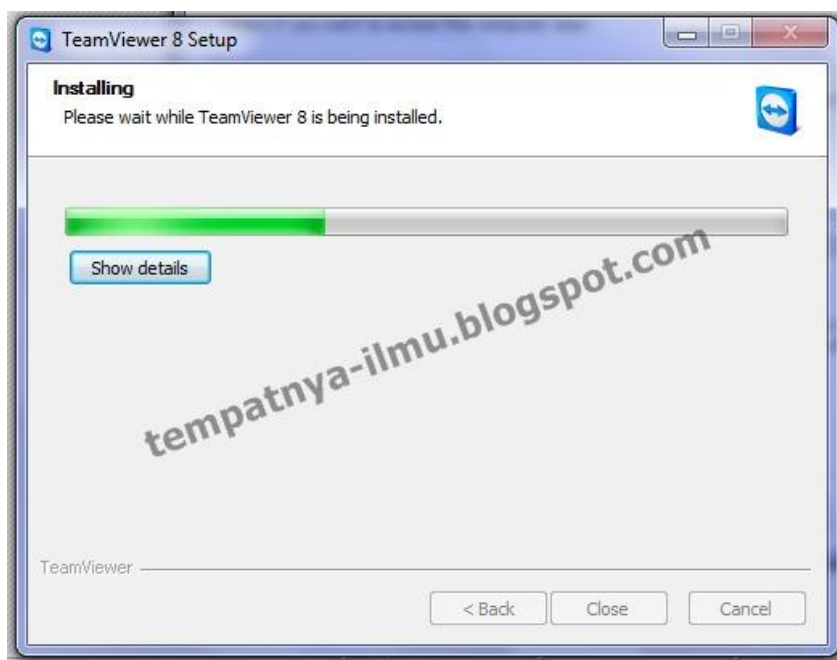

Kemudian jendela time viewer akan muncul, Time Viewer sudah dapat mulai digunakan

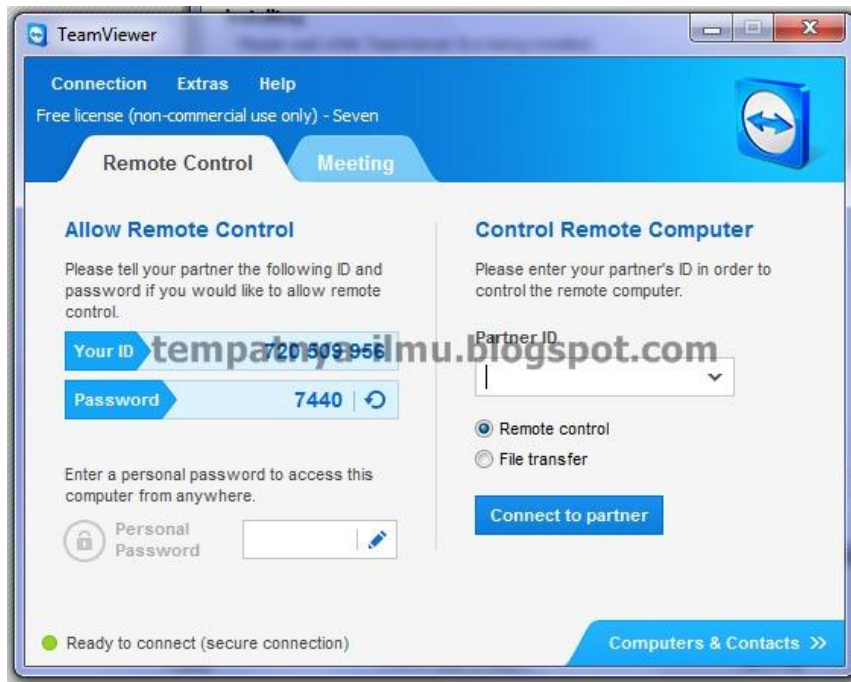

Lalu saya akan mencoba fitur yang ada di Time Viewer, yaitu mengendalikan PC dari jarak jauh.

Yang perlu digaris bawahi adalah, partner PC anda juga harus punya Time Viewer agar bisa berhubungan. Dan jangan lupa, koneksi internet harus jalan.

Perhatikan, pada jendela time viewer, disitu terdapat ID dan Password. Anda harus mengetahui ID dan password partner PC anda jika ingin mengendalikannya.

Tulis Partner ID, kemudian beri tanda pada lingkaran **Remote control** untuk mengendalikannya. Kemudian klik **Connect to Partner**.

Setelah itu anda akan diminta untuk memasukkan Password partner PC anda. Ketikkan passwordnya, kemudian klik **Log On**

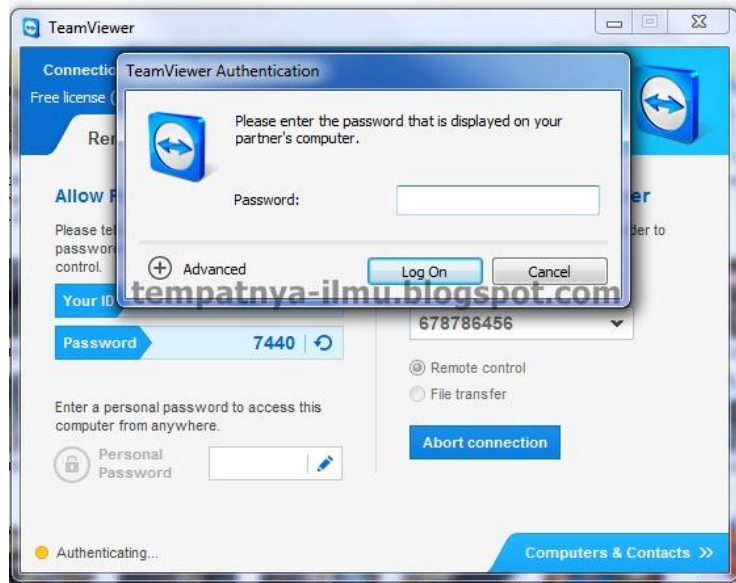

Maka pada PC anda akan muncul tampilan partner PC anda. Lalu terserah anda mau apaikan 😊

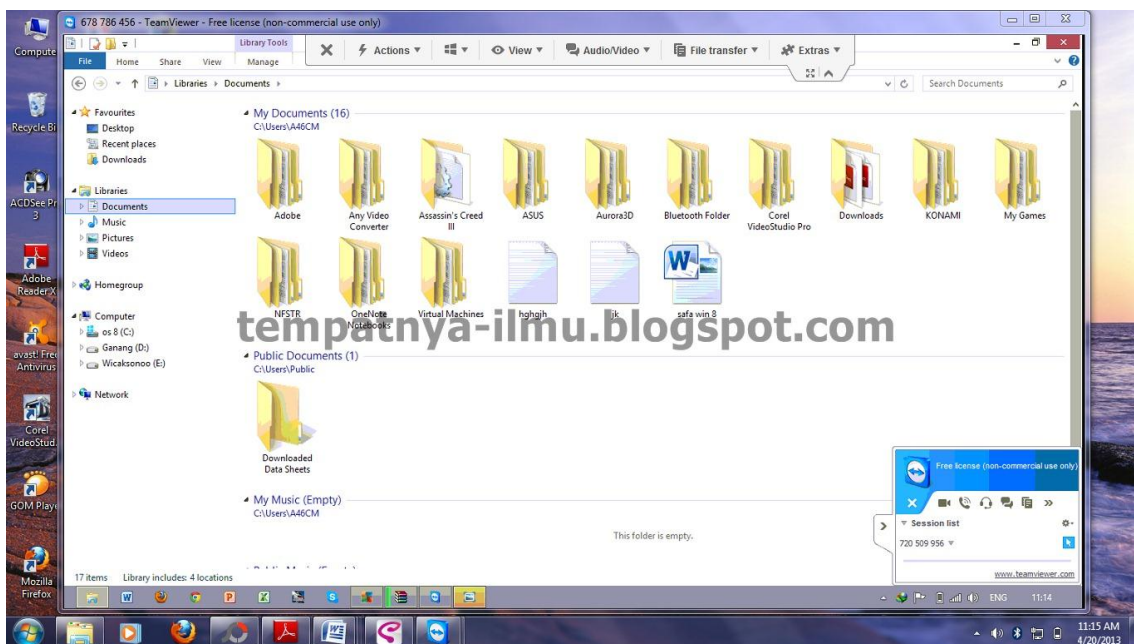

Anda juga bisa mencoba fitur sharing data pada tampilan awal tadi. Ini adalah contoh gambar jika memilih sharing data.

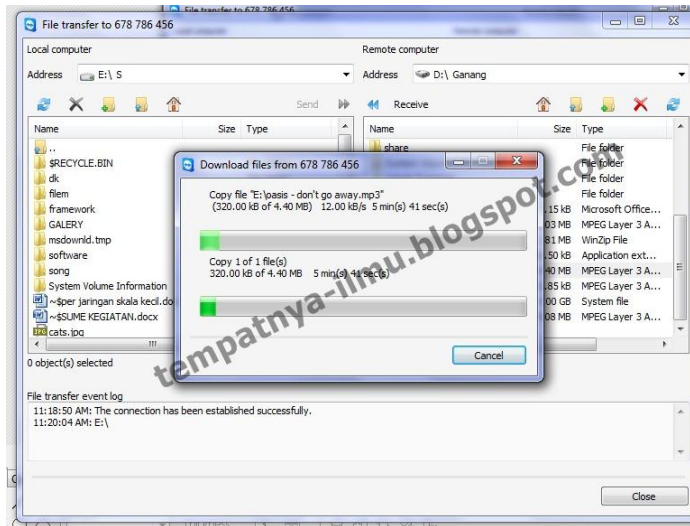
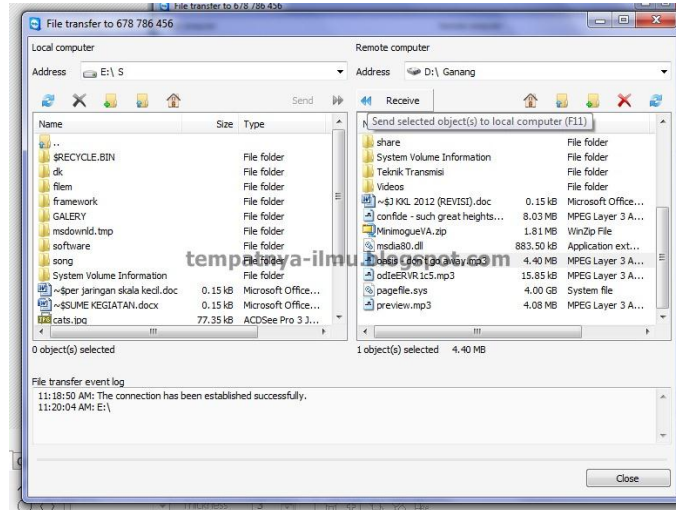

Selamat mencoba fitur lainnya ☺



Biografi Penulis

Safarina Ilan Nuri. Lahir di Magelang, 10 Januari 1994. Menempuh study di SD Islam Siti Sulaechah 2005, SMP Negeri 19 Semarang 2008, dan SMA Negeri 06 Semarang 2011. Sekarang, saya mahasiswa D3 Teknik Telekomunikasi di *Politeknik Negeri Semarang*. Termasuk mahasiswa aktif dan Aktivis kampus. Mempunyai keluarga yang bahagia, seorang adik dan orangtua lengkap. Berbagai artikel menarik lain tersedia secara gratis di situs blog <http://safarinaa.blogspot.com>