

Install Mudah Qemu di Windows

Raihana Rahma Fadhilah

rey_venusgirl@yahoo.co.id

http://raihanarahma.blogspot.com

Lisensi Dokumen:

Copyright © 2003-2007 IlmuKomputer.Com

Seluruh dokumen di IlmuKomputer.Com dapat digunakan, dimodifikasi dan disebarkan secara bebas untuk tujuan bukan komersial (nonprofit), dengan syarat tidak menghapus atau merubah atribut penulis dan pernyataan copyright yang disertakan dalam setiap dokumen. Tidak diperbolehkan melakukan penulisan ulang, kecuali mendapatkan ijin terlebih dahulu dari IlmuKomputer.Com.

Semakin canggihnya teknologi yang ada sekarang ini. Banyak pula software untuk melakukan virtualisasi suatu operasi. salah satunya Qemu. Qemu merupakan emulator mesin virtual lintas platfor yang sangat canggih. Qemu adalah suatu aplikasi di Linux untuk menjalankan emulasi suatu OS. Bila dibandingkan dengan yang lain, Qemu memiliki fast processor emulator dan memori lebih ringan ketika running.

Persiapan Sebelum Menginstall

Sebelum memakai software Qemu, sebaiknya kita mengetahui spesifikasi komputer yang disarankan. Di sini akan membahas Qemu yang berjalan di atas Windows. Berikut spesifikasi komputer yang disarankan :

1. Minimal Intel Pentium III, atau untuk keluarga AMD dapat menggunakan Athlon, Sempron.
2. RAM 256 Mb, atau lebih besar semakin baik.
3. Hard disk dengan free space 10 Gb (tergantung system yang akan diinstall)
4. Sistem operasi Windows minimal Windows 98, ME, NT, 2000, XP

Bagi Anda yang mengutamakan performa dan flexibilititas disarankan menggunakan Qemu Manager karena di dalamnya telah terdapat Qemu yang telah didukung 5 Arsitektur berbeda, yaitu :

1. ARM
2. Sparc
3. PowerPC
4. X86
5. Mips

Dan driver yang dapat meningkatkan kecepatan Mesin Virtual.

Cara Menginstall Qemu di Windows

Kali ini saya akan menjelaskan bagaimana cara menginstall Qemu di Windows dengan Qemu Manager 7.0.

1. Double klik pada icon Qemu Manager 7.0.

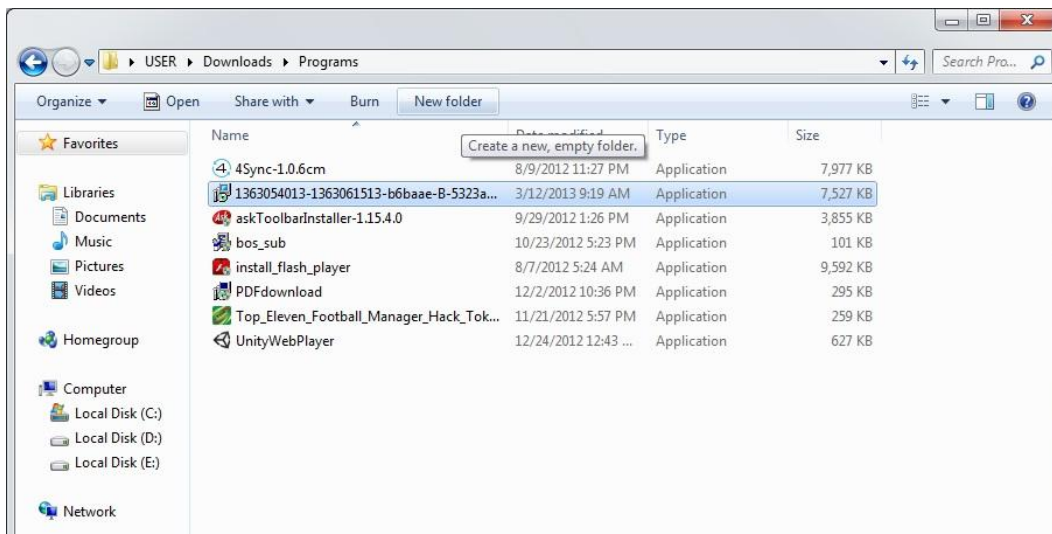

2. Kemudian klik **Next**



3. Selanjutny, klik **Next**

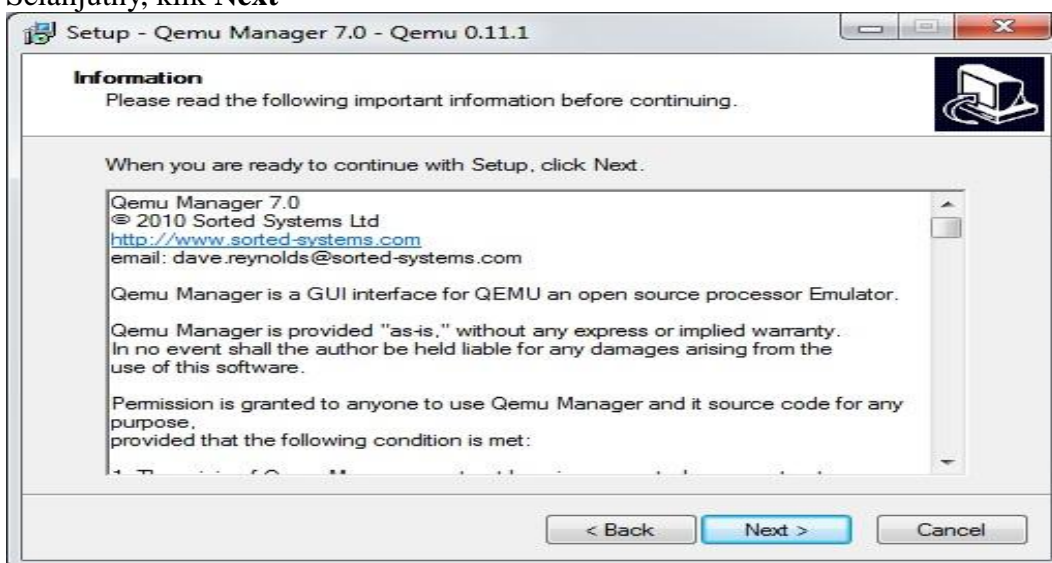

4. Kemudian, klik **Next**

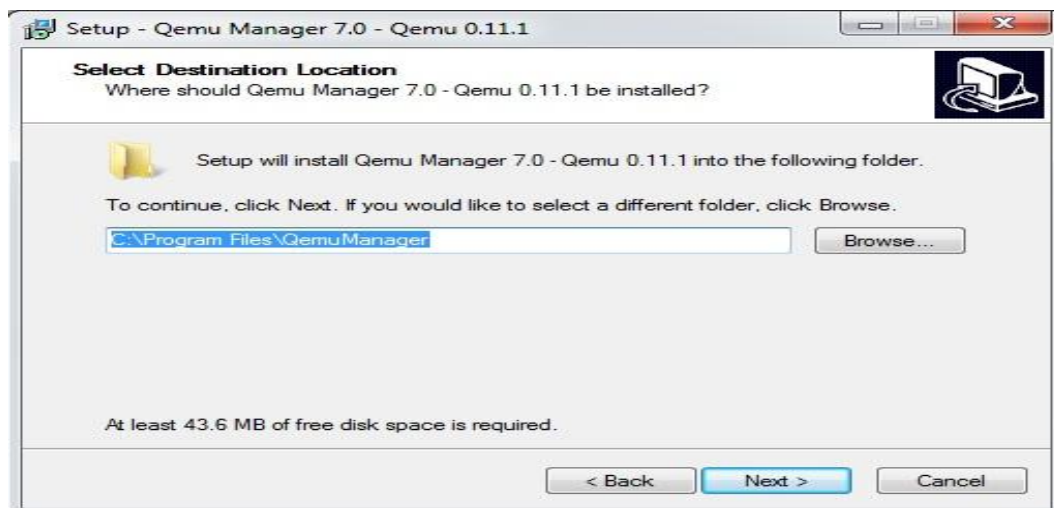

5. **Klik Next**

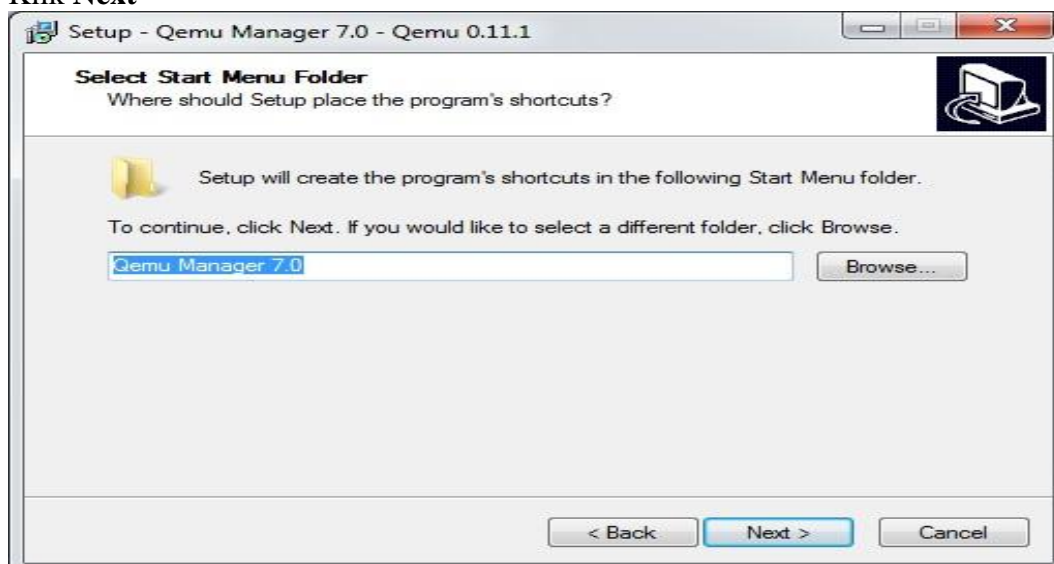

6. Kemudian berilah tanda cek pada kotak "Create a desktop icon". Kemudian klik **Next**

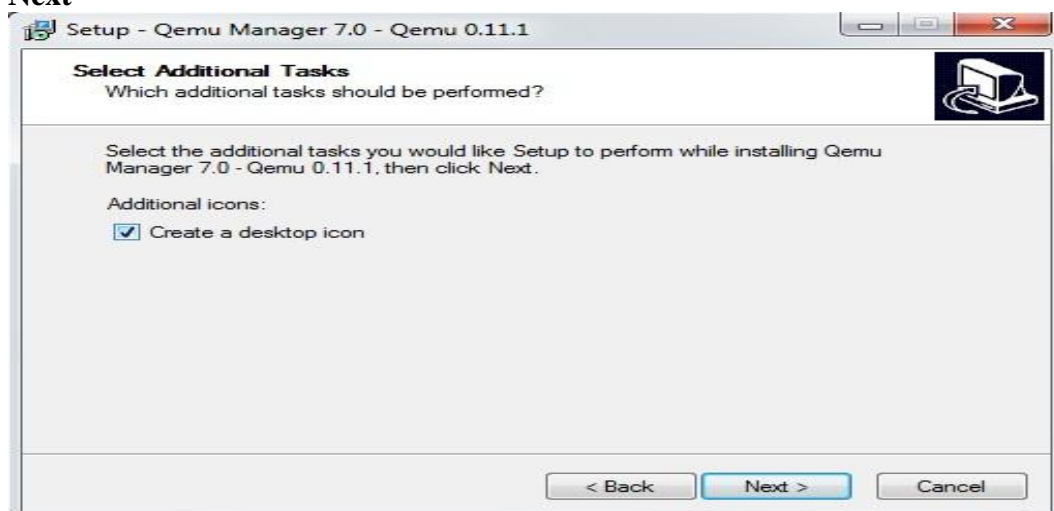

7. Kemudian klik **Install**

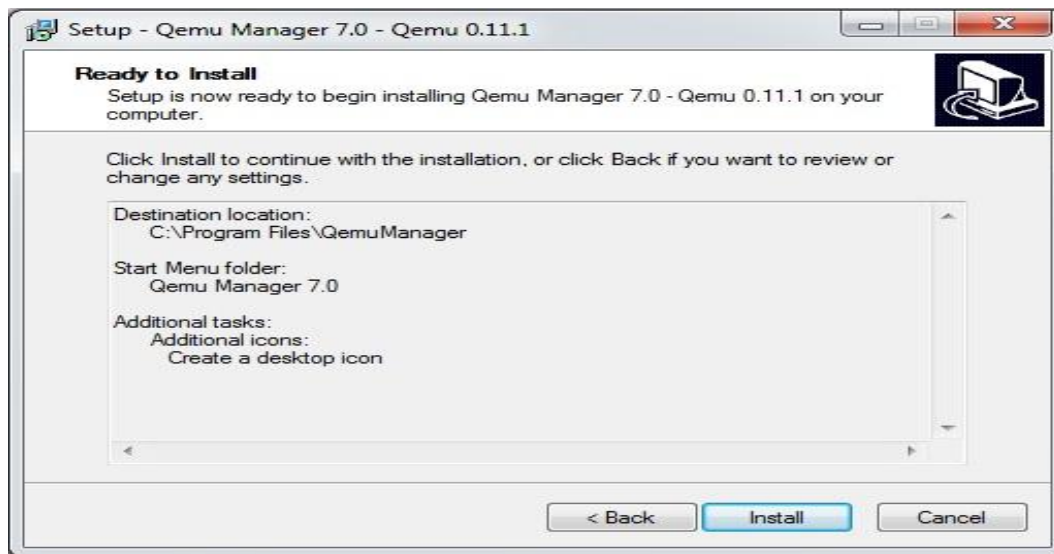

8. Tunggu beberapa menit untuk proses installing.

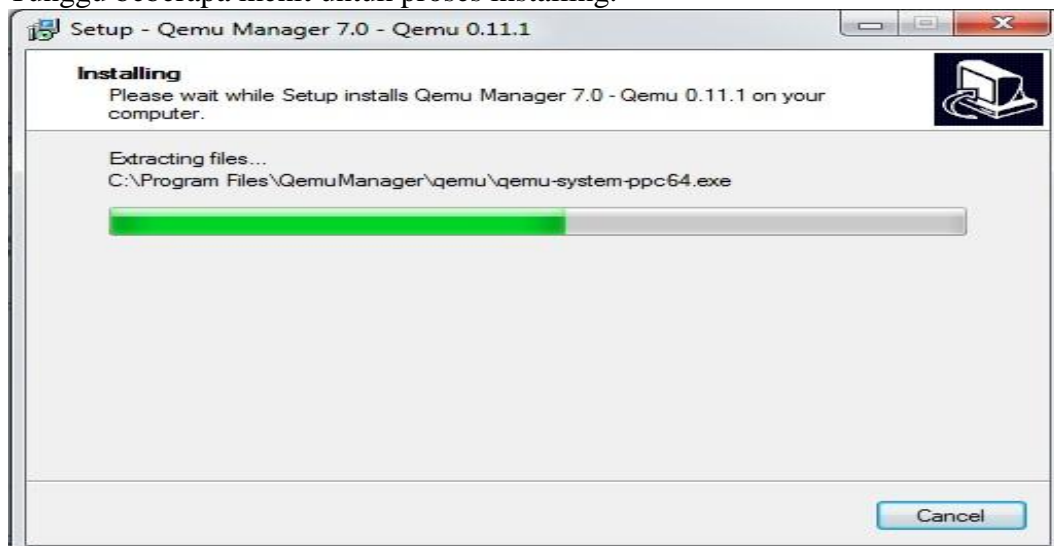

9. Kemudian klik **Next**



10. Setelah proses peng-installan selesai, kemudian muncul kotak dialog Qemu Manager First Run Wizard. Kemudian klik **Save & Finish**.

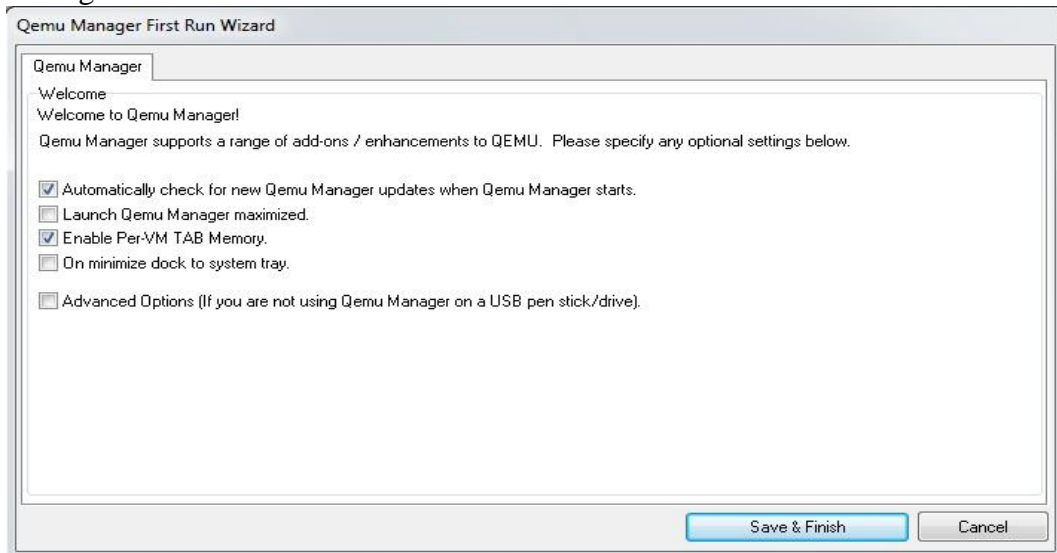

11. Kemudian muncul kotak Qemu Manager 7.0. dan siap untuk dioperasikan.

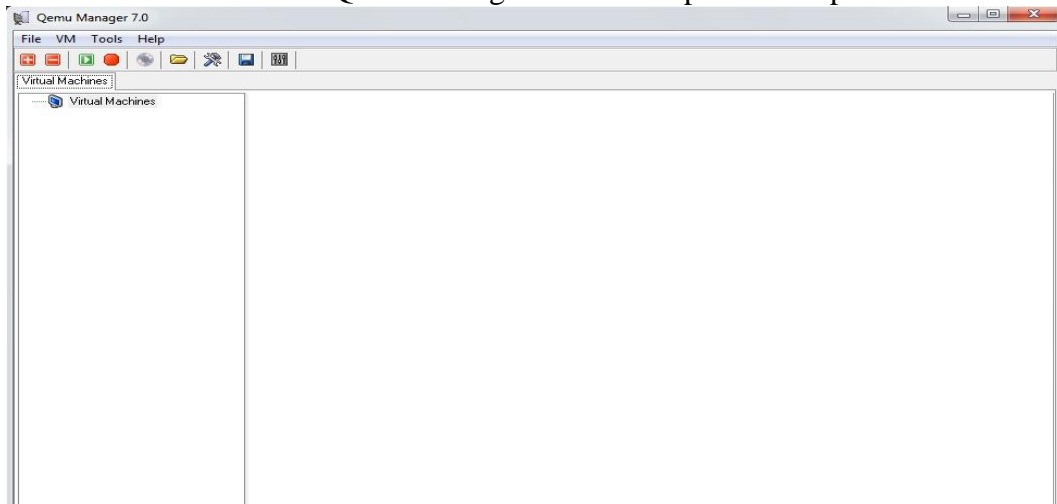

12. Berikut shortcut Qemu Manager 7.0 yang terdapat pada desktop komputer



Biografi Penulis



Raihana Rahma Fadhilah. Masih aktif belajar di jenjang D3 di Politeknik Negeri Semarang Jurusan Teknik Elektro Program Studi Teknik Telekomunikasi. Lahir di Kudus, 18 Februari 1994.