

Install Radmin Viewer 3.5

Reza Lutfi Ananda

reza_lutfi19@yahoo.co.id

http://erela19.blogspot.com

Lisensi Dokumen:

Copyright © 2003-2007 IlmuKomputer.Com

Seluruh dokumen di IlmuKomputer.Com dapat digunakan, dimodifikasi dan disebarkan secara bebas untuk tujuan bukan komersial (nonprofit), dengan syarat tidak menghapus atau merubah atribut penulis dan pernyataan copyright yang disertakan dalam setiap dokumen. Tidak diperbolehkan melakukan penulisan ulang, kecuali mendapatkan ijin terlebih dahulu dari IlmuKomputer.Com.

Radmin merupakan sebuah aplikasi yang bisa digunakan untuk mengontrol / mengakses komputer dari jarak jauh. Selain itu radmin bisa digunakan untuk memata-matai komputer orang kapanpun dan dimanapun. Tetapi untuk dapat mengakses komputer harus dalam jaringan LAN, WAN ataupun internet. Radmin Viewer digunakan untuk menjadikan komputer sebagai pengontrol komputer lain yang telah terinstall Radmin Siewer.

Berikut ini adalah langkah-langkah penginstallannya, yaitu :

1. Buka installernya kemudian klik 2x. Jika belum punya bisa download softwarena di <http://www.radmin.com>
2. Pada proses yang menampilkan Welcome to the InstallShield Wizard for Radmin Viewer 3.5, klik **Next**.



3. Pada proses yang menampilkan License Agreement, centang tulisan **I accept the term in the license agreement.**



4. Pada proses yang menampilkan Destination Folder, klik **Next.**

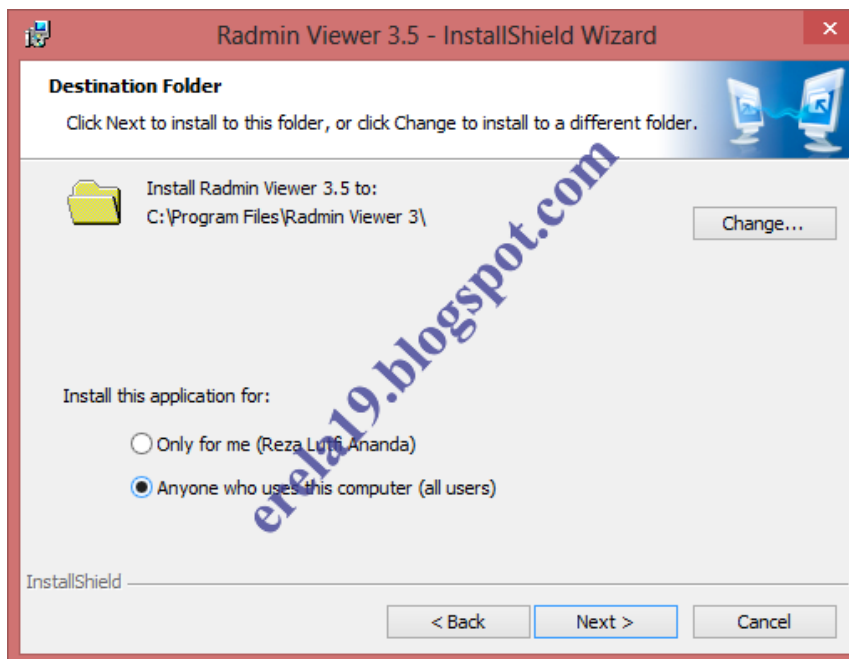

5. Pada proses yang menampilkan Ready to install the Program, klik **Install**.

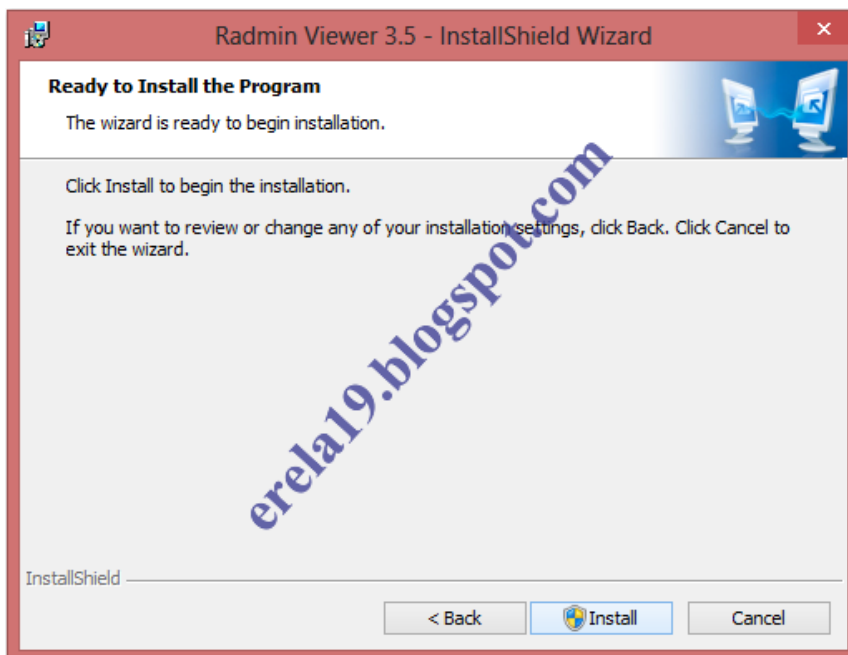

6. Tunggu hingga proses instalasinya selesai.
7. Pada proses yang menampilkan InstallShield Wizard Completed, klik **Finish**.

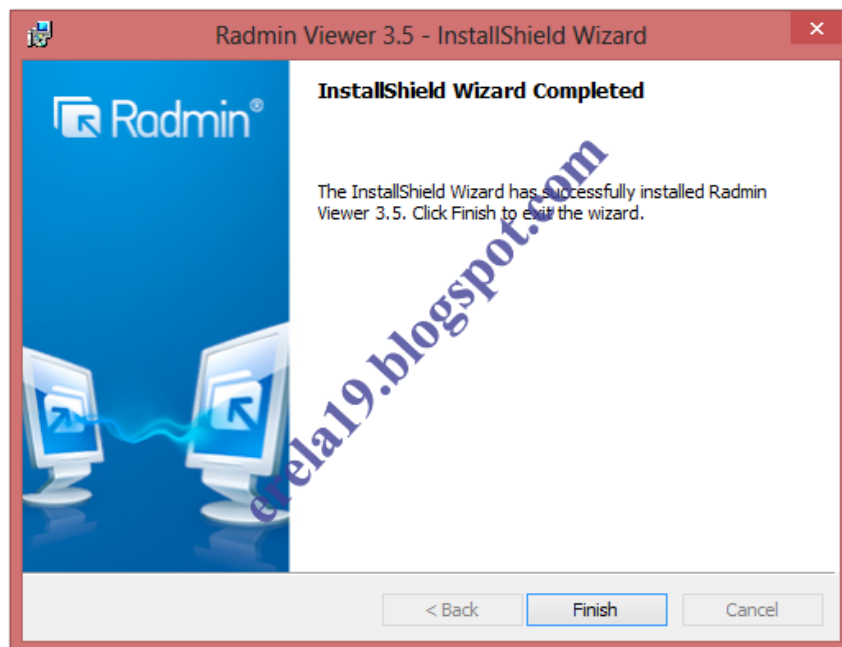

Selamat mencoba.



Biografi Penulis

Reza Lutfi Ananda. Kelahiran 19 April 1994. Masih belajar di Politeknik Negeri Semarang, Program Studi Teknik Telekomunikasi. Dan sekarang masih mendalami tentang dunia telekomunikasi, komputer dan networking.