

Instalasi Radmin Viewer di Windows

Ricky Bagus Hija

rickybagushija@gmail.com

Lisensi Dokumen:

Copyright © 2003-2007 IlmuKomputer.Com

Seluruh dokumen di IlmuKomputer.Com dapat digunakan, dimodifikasi dan disebarkan secara bebas untuk tujuan bukan komersial (nonprofit), dengan syarat tidak menghapus atau merubah atribut penulis dan pernyataan copyright yang disertakan dalam setiap dokumen. Tidak diperbolehkan melakukan penulisan ulang, kecuali mendapatkan ijin terlebih dahulu dari IlmuKomputer.Com.

Aplikasi Radmin Viewer adalah salah satu aplikasi yang dapat diinstal di sebuah komputer (Laptop) yang nantinya komputer atau laptop yang sudah terinstall Radmin Viewer dapat mengendalikan atau mengontrol komputer atau laptop yang telah terinstall Radmin Server dari jarak jauh. Aplikasi ini memudahkan pada saat kita akan melakukan rapat bersama secara online. Untuk sebelum memulai kita instal dulu aplikasinya, berikut cara – cara instalasi Radmin Viewer-nya.

1) Klik 2x pada aplikasi *rview35.msi*

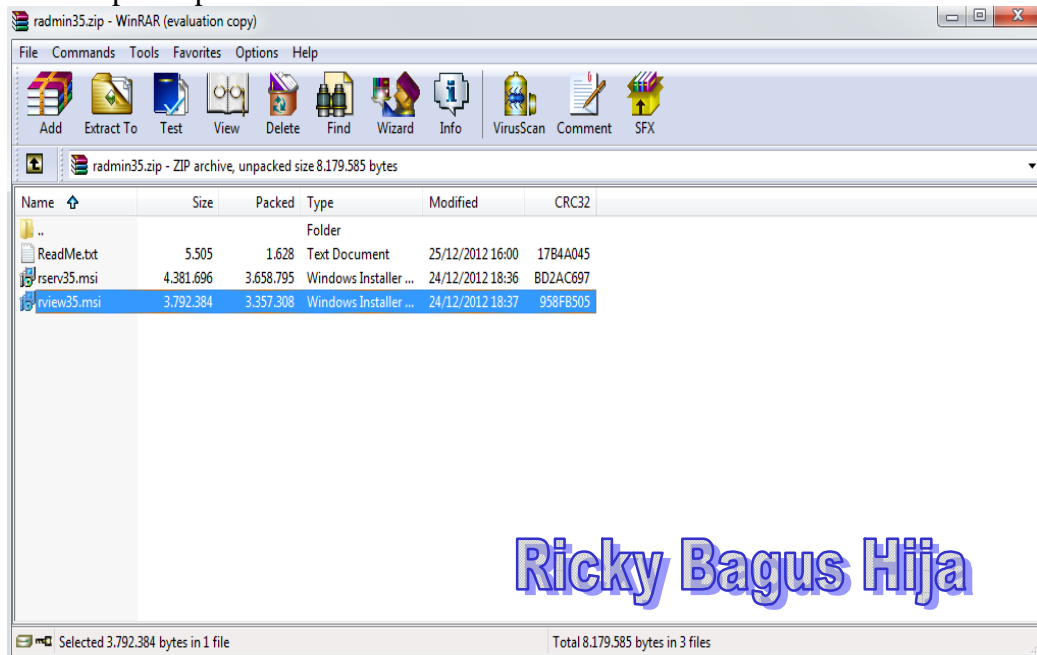

2) Muncul jendela *welcome to the InstallShield Wizard for Radmin Server 3.5* -> *Next*.

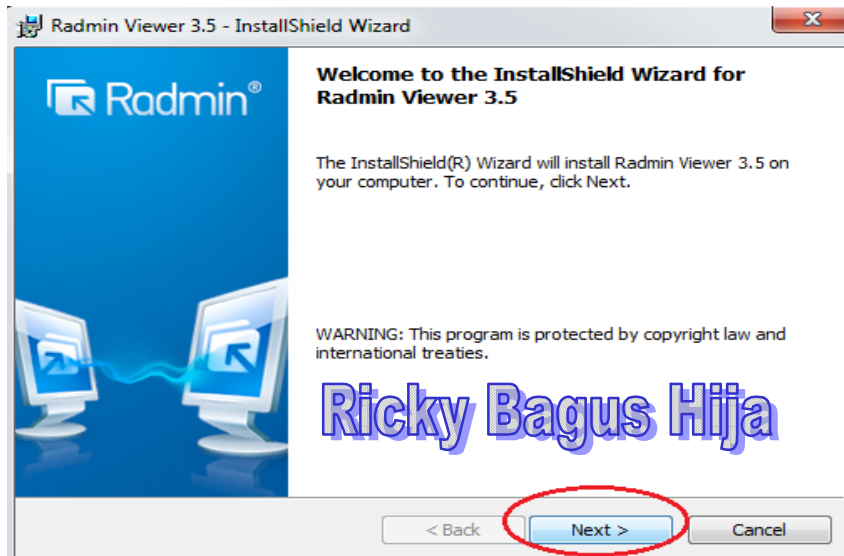

- 3) Muncul jendela *License Agreement* pilih *I accept the terms in the license agreement* -> *Next*.

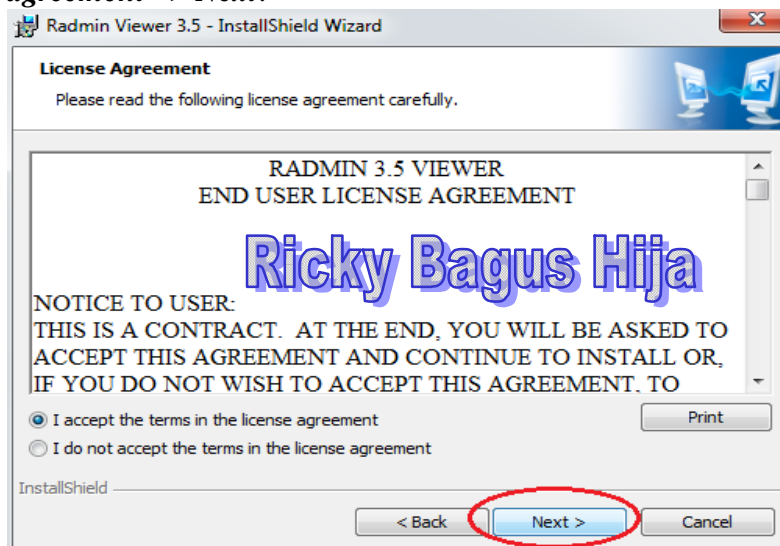

- 4) Muncul jendela *Destination Folder* , pilih *Anyone who uses this computer (all users)* -> *Install*.

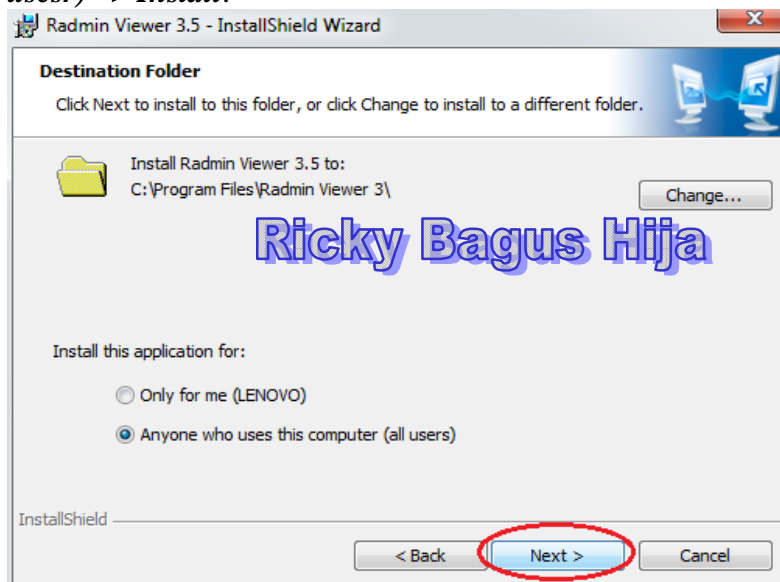

- 5) Muncul jendela **Ready to Install the Program** -> **Finish**

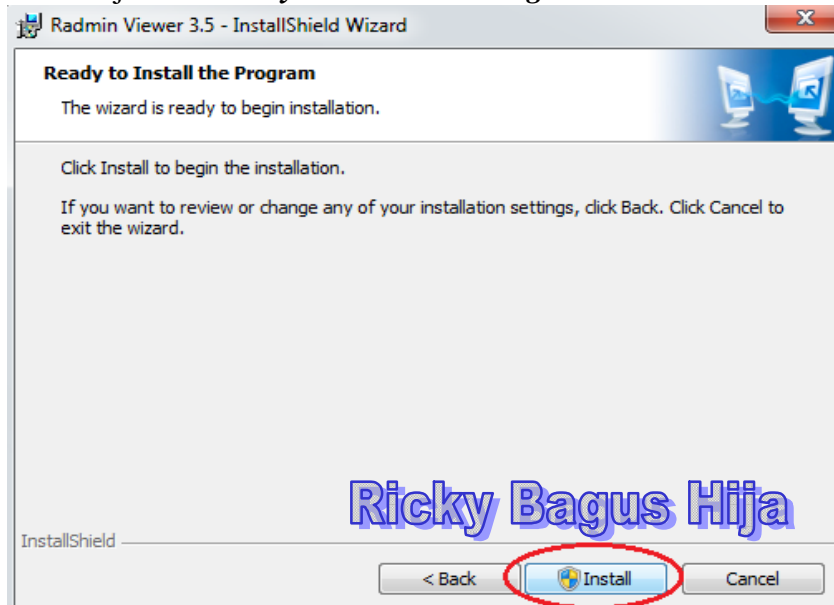

- 6) Muncul jendela **InstallShield Wizard Completed** -> **Finish**

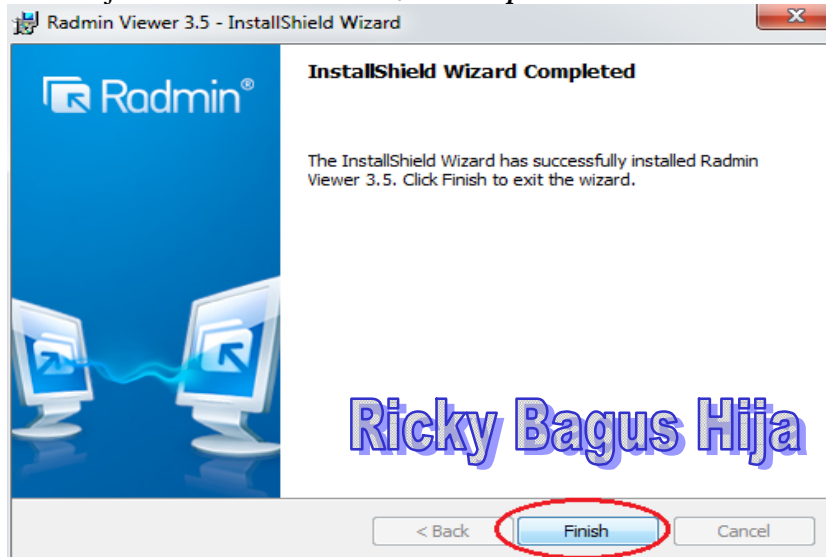

SELAMAT MENCOBA

Biografi Penulis



Ricky Bagus Hija. Lahir di Pekalongan 26 Mei 1993. Lulus dari SMK Telkom Shandhy Putra Purwokerto Jurusan Teknik Jaringan Akses tahun 2008. Sekarang sedang melanjutkan kuliah di Politeknik Negeri Semarang Program Studi Teknik Telekomunikasi Jurusan Teknik Elektro.