Instalasi TeamViewer 8 di Windows

Ricky Bagus Hija
rickybagushija@gmail.com

Lisensi Dokumen:
Copyright © 2003-2007 IlmuKomputer.Com
Seluruh dokumen di IlmuKomputer.Com dapat digunakan, dimodifikasi dan disebarkan secara bebas untuk tujuan bukan komersial (nonprofit), dengan syarat tidak menghapus atau merubah atribut penulis dan pernyataan copyright yang disertakan dalam setiap dokumen. Tidak diperbolehkan melakukan penulisan ulang, kecuali mendapatkan ijin terlebih dahulu dari IlmuKomputer.Com.

Aplikasi TeamViewer adalah salah satu aplikasi yang dapat digunakan untuk mengendalikan / mengontrol sebuah komputer (Laptop) yang lain dari jarak jauh baik dapat dikendalikan dari laptop maupun dapat dikendalikan melalui handphone (Smartphone) yang kita punya dan TeamViewer ini juga dapat memudahkan pada saat kita akan melakukan rapat bersama secara online. Untuk sebelum memulai kita instal dulu aplikasi nya, berikut cara – cara instalasinya.

1) Klik 2x pada aplikasi ***TeamViewer_setup_id.exe***.

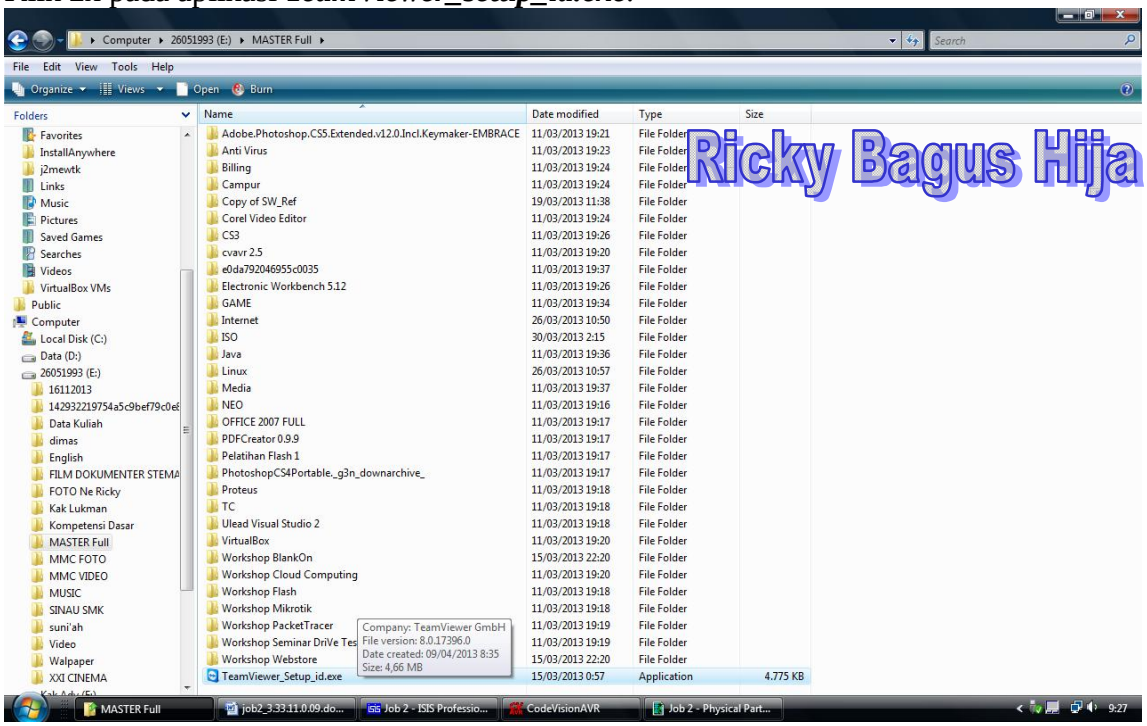

2) Muncul jendela ***welcome to TeamViewer*** pilih ***Install –>*** ***Next***.

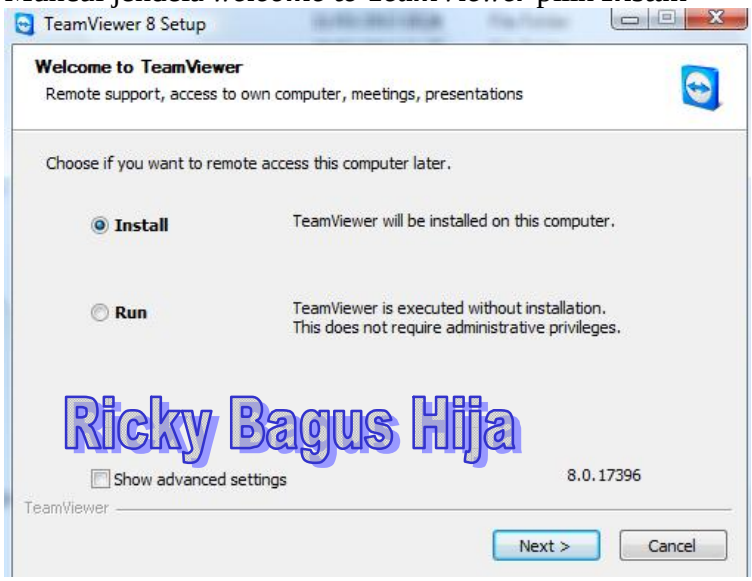

Copyright © 2003-2007 IlmuKomputer.Com

3) Muncul jendela ***environment*** pilih ***personal / non-comercial use*** –> ***Next***.

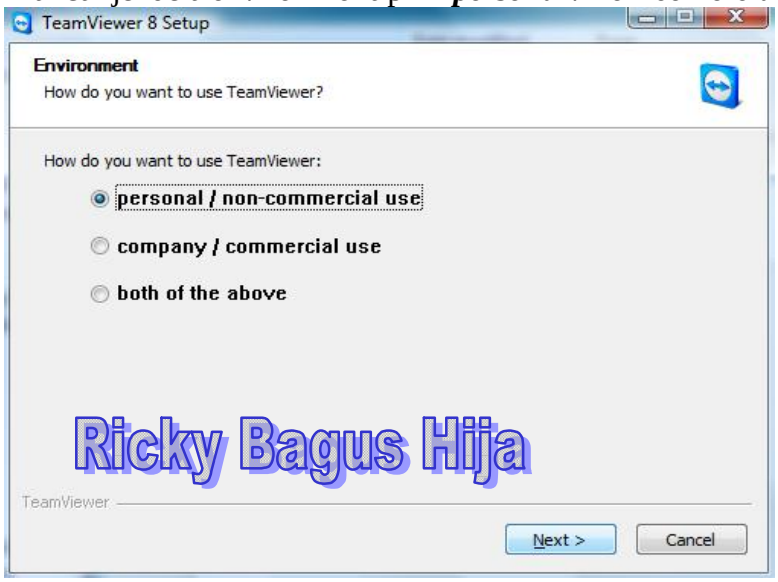

4) Muncul jendela license ***agreement*** pilih ***(centang ke dua kotak kecil)*** –> ***Next***.

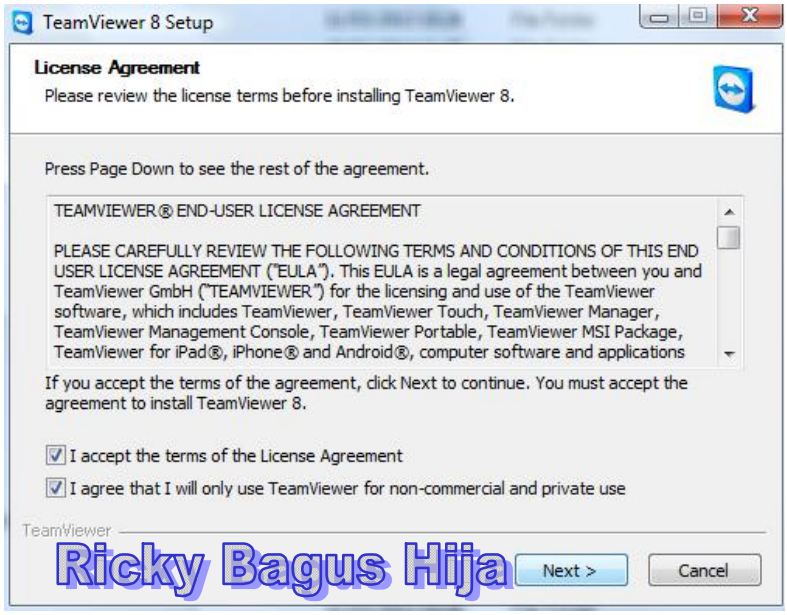

Copyright © 2003-2007 IlmuKomputer.Com

5) Muncul jendela ***choose instalation type*** pilih ***No / (default) –>*** ***Next***.

6) Tunggu proses instalasi ***(Installing)*** sampai selesai.

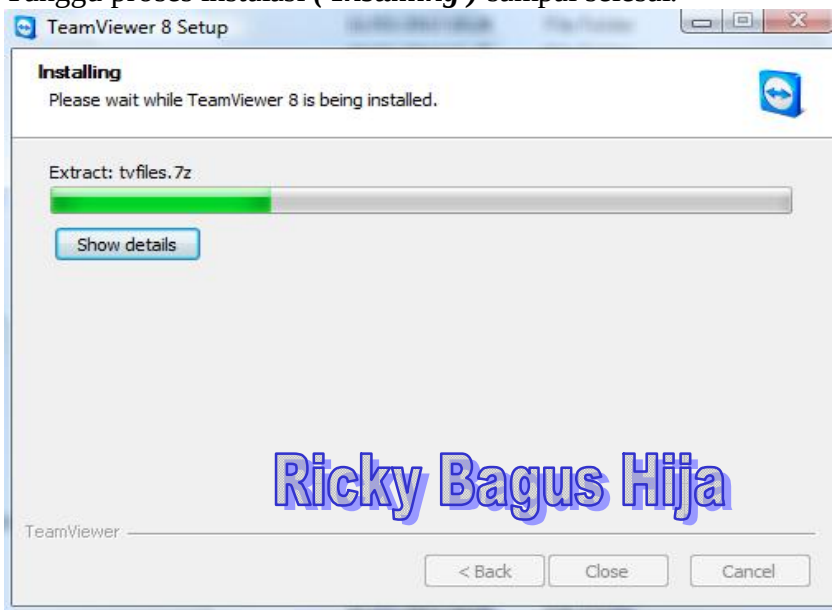

Copyright © 2003-2007 IlmuKomputer.Com

7) Aplikasi TeamViewer telah terinstall dan siap digunakan.

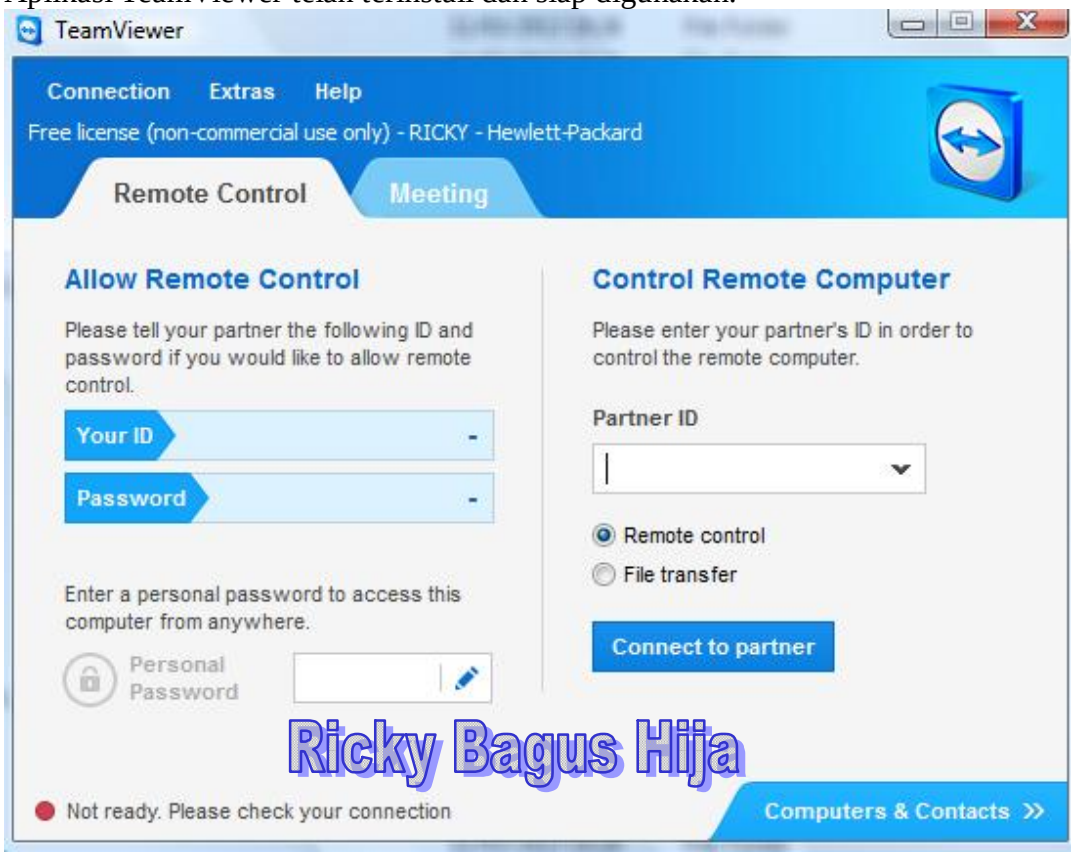

SELAMAT MENCOBA

Biografi Penulis

Ricky Bagus Hija. Lahir di Pekalongan 26 Mei 1993. Lulus dari SMK Telkom Shandhy Putra Purwokerto Jurusan Teknik Jaringan Akses tahun 2008. Sekarang sedang melanjutkan kuliah di Politeknik Negeri Semarang Program Studi Teknik Telekomunikasi Jurusan Teknik Elektro.

Copyright © 2003-2007 IlmuKomputer.Com