

Melacak Handphone yang Hilang

Happy Chandraleka

hchandraleka@gmail.com

http://thecakrabirawa.wordpress.com

Lisensi Dokumen:

Copyright © 2003-2007 IlmuKomputer.Com

Seluruh dokumen di IlmuKomputer.Com dapat digunakan, dimodifikasi dan disebarkan secara bebas untuk tujuan bukan komersial (nonprofit), dengan syarat tidak menghapus atau merubah atribut penulis dan pernyataan copyright yang disertakan dalam setiap dokumen. Tidak diperbolehkan melakukan penulisan ulang, kecuali mendapatkan ijin terlebih dahulu dari IlmuKomputer.Com.

Suatu ketika seseorang kehilangan handphone-nya, entah dicuri atau tertinggal. Timbul ide dari penulis untuk mengetahui cara melacak handphone tersebut, dimana posisinya sekarang ini. Setelah kasak-kusuk, penulis mendapati salah satu caranya. Ini dia.

Persyaratan untuk melacak handphone pada tutorial ini adalah:

- Handphone yang hilang tersebut berbasis Android yang telah dipasang email Google.
- Handphone yang hilang tersebut mempunyai koneksi Internet aktif.

Simulasi Melacak Handphone yang Hilang

Mari kita simulasikan tutorial ini. Ikutilah langkah-langkah di bawah ini:

1. Pada handphone yang hilang pastikan telah terpasang akun email Google.
2. Pada handphone yang hilang pastikan juga mempunyai koneksi Internet yang sedang aktif.
3. Kemudian beralihlah pada komputer desktop atau laptop.
4. Jalankan browser dan arahkan pada alamat ini

<https://www.google.co.id/android/devicemanager>

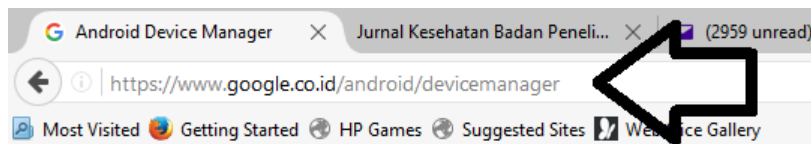

One :

5. Akan tampil pada halaman browser Anda kotak login ke Android Device Manager.



One account. All of Google.

Sign in to continue to Android Device Manager

A sign-in form with a grey circular profile icon placeholder at the top. Below it is a text input field with the placeholder text "Enter your email". Underneath the input field is a blue button labeled "Next". At the bottom right of the form is a blue link that says "Find my account".

[Create account](#)

One Google Account for everything Google



6. Isikan username dan juga password email Google yang terpasang pada handphone Anda.
7. Akan tampil pada halaman browser halaman Android Device Manager seperti diperlihatkan pada gambar di bawah ini.

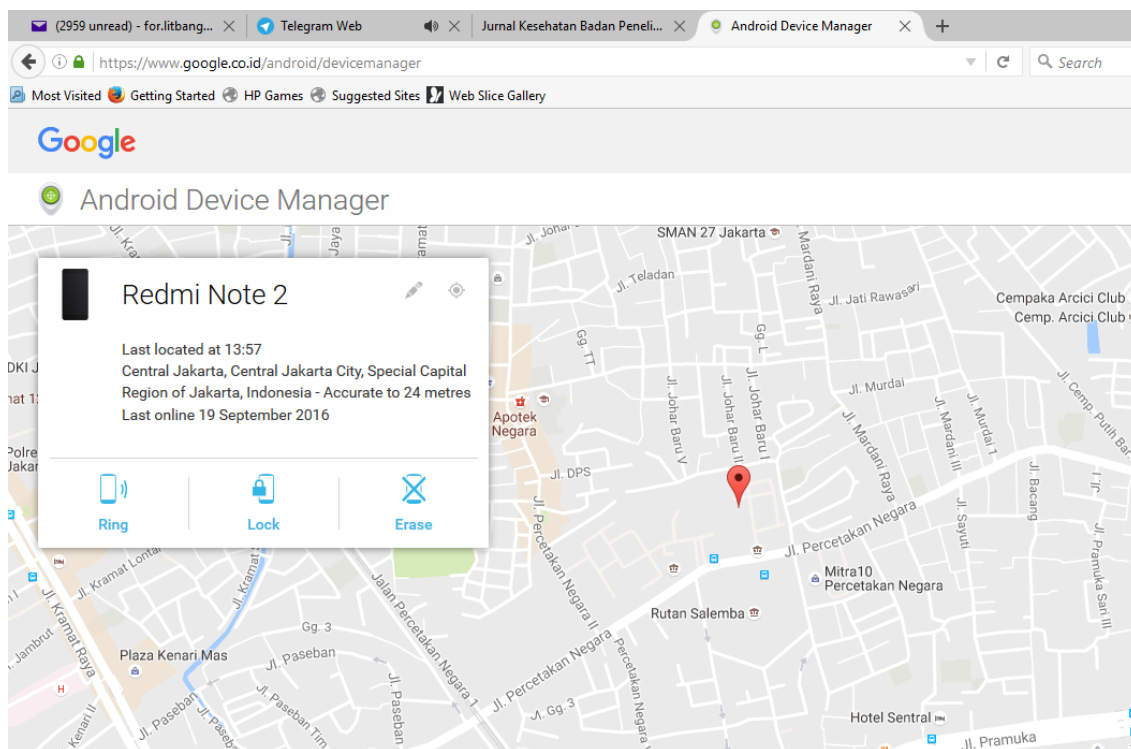

8. Pada gambar tersebut terlihat jelas posisi handphone Anda berada, lengkap dengan alamatnya dan waktu handphone tersebut berada di lokasi itu yaitu tanggal dan jamnya.
9. Terlihat juga merek handphone yang Anda gunakan.
10. Klik pada tombol Ring untuk mengebel handphone Anda. Akan tampil kotak dialog seperti di bawah ini. Klik tombol Ring.

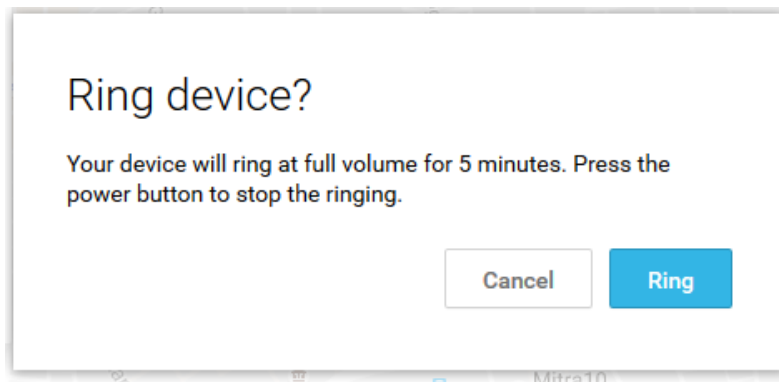

11. Handphone akan berbunyi dengan volume penuh.
12. Anda bisa mencoba tombol Lock dan juga Erase. Tetapi karena ini hanya simulasi, jangan dipraktekkan dulu, kecuali benar-benar hilang.

Demikian cara melacak dan mengetahui posisi handphone yang hilang semoga bermanfaat.

Biografi Penulis

Happy Chandraleka. Seorang penulis TI independen. Menyelesaikan S1 di Teknik Elektro Universitas Diponegoro. Saat ini mengelola Open Journal Systems Badan Penelitian dan Pengembangan Kesehatan, Kementerian Kesehatan Republik Indonesia. Informasi tentang penulis dapat dilihat di <http://thecakrabirawa.wordpress.com> dan dapat dihubungi via email hchandraleka@gmail.com.

(ditulis di Percetakan Negara 29, Jakarta, 17 Dzulhijjah 1437 H /20 September 2016 M)